

RAPPORT DE MISSION DE REPERAGE DES MATERIAUX ET PRODUITS CONTENANT DE L'AMIANTE AVANT REALISATION DE TRAVAUX

Code du travail :	Décret :	Arrêtés :
Code de la Santé Publique :	Article R.4412-97	n°2011-629 du 3 juin 2011 n°2012-639 du 4 mai 2012 n°2013-594 du 5 juillet 2013 n°2015-789 du 29 juin 2015 n°2017-899 du 9 mai 2017 n°2019-251 du 27 mars 2019
Norme :	Norme NFX 46 -020 d'août 2017	du 26 juin 2013 du 25 juillet 2016 du 16 juillet 2019

1. IDENTIFICATION DE L'IMMEUBLE BÂTI

Adresse : Ecurie Balladin La Cochère
61310 GOUFFERN EN AUGE

Complément d'adresse

Bât : Entrée :
Esc. : Etage :
Porte n° : Lot n° :
Référence cadastrale : Non Communiqué(s)

Fonction principale du bâtiment : Tertiaire

Type de bien : ERP

Catégorie du bâtiment :

Date du permis de construire :

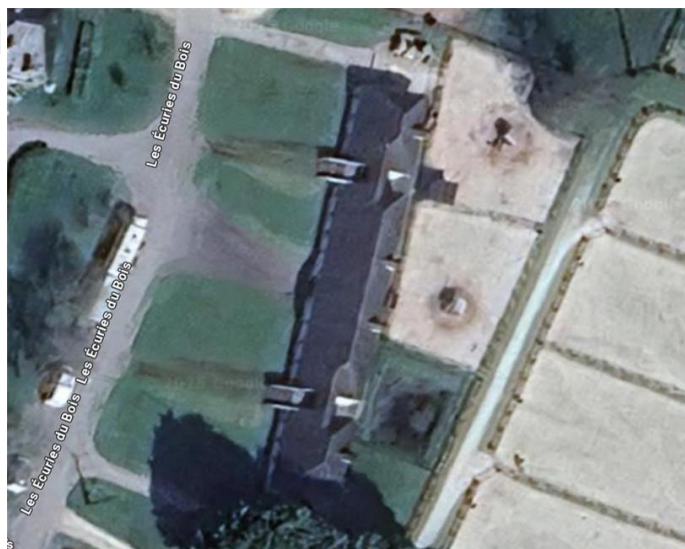

N° de dossier

5227792

Date de la commande

28/07/2025

Date du repérage

01/08/2025

Accompagnateur

Aucun

2. DESIGNATION DE L'ORGANISME ET AUTEUR DU REPERAGE

Organisme : **QUALICONSULT IMMOBILIER**

Auteur du repérage : COCHIN Guillaume



Adresse : 1, avenue de Tsukuba
14200 HEROUVILLE-SAINT-CLAIR



ICERT

Compétence
Certifié par N° CPDI4544

Depuis le 05/04/2023



Désignation de la compagnie d'assurance : MMA ENTREPRISES

Numéro de police : 127106241

Date de validité : 31/12/2025

3. DESIGNATION DU LABORATOIRE D'ANALYSE



Laboratoire : EUROFINS NORD OUEST

N° d'accréditation : 1-1935 rév 17



Adresse : ZI de Petite Synthe 1294 Rue Achille Pérès 59640
DUNKERQUE



REVISION

Version 01



DATE

14/08/2025



OBJET

Création du document

SOMMAIRE

CONCLUSIONS DU RAPPORT DE REPERAGE	3
1. IDENTIFICATION DES DIFFERENTS INTERVENANTS	8
1.1. IDENTIFICATION DU MAÎTRE D'OUVRAGE	8
1.2. IDENTIFICATION DU PROPRIETAIRE	8
2. PREAMBULE	8
3. BUT DE LA MISSION	8
3.1. REPERAGE ANTERIEUR REMIS PAR LE DONNEUR D'ORDRE	8
3.2. DESCRIPTION DES TRAVAUX	8
3.3. PERIMETRE DU REPERAGE	9
3.4. PROGRAMME DE REPERAGE	9
4.	10
5. METHODOLOGIE DU DIAGNOSTIC	10
5.1. OBLIGATIONS DU MAÎTRE D'OUVRAGE / DONNEUR D'ORDRE	10
5.2. PHASE DE REPERAGE	10
5.3. PHASE PRELEVEMENT ET ANALYSE D'ECHANTILLON	11
6. LOCAUX VISITES ET NON-VISITES	11
7. RESULTAT DETAILLE DU REPERAGE	12
7.1. DESCRIPTION DES REVÊTEMENTS EN PLACE LE JOUR DU REPERAGE	12
7.2. MATERIAUX OU PRODUITS CONTENANT DE L'AMIANTE	16
7.3. MATERIAUX OU PRODUITS NE CONTENANT PAS D'AMIANTE	19
8. OBSERVATIONS & RESERVES	24
9. ANNEXES	24
FICHE D'IDENTIFICATION ET DE COTATION	25
PLANCHE(S) DE REPERAGE	25
PLANCHE PHOTO(S)	28
PROCES VERBAUX D'ANALYSES LABORATOIRE	36
DOCUMENT(S) REMI(S)	44
ATTESTATION D'ASSURANCE	45
CERTIFICAT DE QUALIFICATION	46

CONCLUSIONS DU RAPPORT DE REPERAGE

DANS LE CADRE DE LA MISSION OBJET DU PRESENT RAPPORT, IL A ETE REPERE DES MATERIAUX ET PRODUITS CONTENANT DE L'AMIANTE

 Toiture Ardoises fibrociment		Quantité estimée total dans la ZPSO :	
Etage	Local ou partie d'immeuble	Critères(s) ayant permis de conclure	(Quantité estimée dans le local
Ext	Toiture	Résultat d'analyse (P003)	

 Toiture Faîtage fibrociment		Quantité estimée total dans la ZPSO :	
Etage	Local ou partie d'immeuble	Critères(s) ayant permis de conclure	(Quantité estimée dans le local
Ext	Toiture	Résultat d'analyse (P004)	

Mur Peinture blanche + enduit plâtre sur mur béton **Quantité estimée total dans la ZPSO :**

Etage	Local ou partie d'immeuble	Critères(s) ayant permis de conclure	(Quantité estimée dans le local)
RDC	Box n°1	Résultat d'analyse (P010)	
RDC	Box n°2	Résultat d'analyse (P010-ZPSO)	
RDC	Box n°3	Résultat d'analyse (P010-ZPSO)	
RDC	Box n°4	Résultat d'analyse (P010-ZPSO)	
RDC	Aire Douche	Résultat d'analyse (P010-ZPSO)	
RDC	Box n°5	Résultat d'analyse (P010-ZPSO)	
RDC	Box n°6	Résultat d'analyse (P010-ZPSO)	
RDC	Aire douche	Résultat d'analyse (P010-ZPSO)	
RDC	Box n°7	Résultat d'analyse (P010-ZPSO)	
RDC	Box n°8	Résultat d'analyse (P010-ZPSO)	
RDC	Box n°9	Résultat d'analyse (P010-ZPSO)	
RDC	Local 3	Résultat d'analyse (P010-ZPSO)	
RDC	Box n°10	Résultat d'analyse (P010-ZPSO)	
		Résultat d'analyse (P009)	
RDC	Box n°11	Résultat d'analyse (P010-ZPSO)	
RDC	Box n°12	Résultat d'analyse (P010-ZPSO)	
RDC	Box n°13	Résultat d'analyse (P010-ZPSO)	
RDC	Box n°14	Résultat d'analyse (P010-ZPSO)	
RDC	Box n°15	Résultat d'analyse (P010-ZPSO)	
RDC	Box n°16	Résultat d'analyse (P010-ZPSO)	
RDC	Box n°17	Résultat d'analyse (P010-ZPSO)	
RDC	Box n°18	Résultat d'analyse (P010-ZPSO)	
RDC	Box n°19	Résultat d'analyse (P010-ZPSO)	
RDC	Box n°20	Résultat d'analyse (P010-ZPSO)	
RDC	Box n°21	Résultat d'analyse (P010-ZPSO)	
RDC	Box n°22	Résultat d'analyse (P010-ZPSO)	
RDC	Local 5	Résultat d'analyse (P010-ZPSO)	
RDC	Box n°23	Résultat d'analyse (P010-ZPSO)	
RDC	Box n°24	Résultat d'analyse (P010-ZPSO)	
RDC	Box n°25	Résultat d'analyse (P010-ZPSO)	
RDC	Box n°26	Résultat d'analyse (P010-ZPSO)	

Mur Peinture noire + enduit plâtre sur mur béton **Quantité estimée total dans la ZPSO :**

Etage	Local ou partie d'immeuble	Critères(s) ayant permis de conclure	(Quantité estimée dans le local)
RDC	Box n°1	Résultat d'analyse (P011-ZPSO)	
		Résultat d'analyse (P012)	
RDC	Box n°2	Résultat d'analyse (P011-ZPSO)	
RDC	Box n°3	Résultat d'analyse (P011-ZPSO)	
RDC	Box n°4	Résultat d'analyse (P011-ZPSO)	
RDC	Aire Douche	Résultat d'analyse (P011-ZPSO)	
RDC	Box n°5	Résultat d'analyse (P011-ZPSO)	
RDC	Box n°6	Résultat d'analyse (P011-ZPSO)	
RDC	Aire douche	Résultat d'analyse (P011-ZPSO)	
RDC	Box n°7	Résultat d'analyse (P011-ZPSO)	
RDC	Box n°8	Résultat d'analyse (P011-ZPSO)	
RDC	Box n°9	Résultat d'analyse (P011-ZPSO)	
RDC	Local 3	Résultat d'analyse (P011-ZPSO)	
RDC	Box n°10	Résultat d'analyse (P011)	
RDC	Box n°11	Résultat d'analyse (P011-ZPSO)	
RDC	Box n°12	Résultat d'analyse (P011-ZPSO)	
RDC	Box n°13	Résultat d'analyse (P011-ZPSO)	
RDC	Box n°14	Résultat d'analyse (P011-ZPSO)	
RDC	Box n°15	Résultat d'analyse (P011-ZPSO)	
RDC	Box n°16	Résultat d'analyse (P011-ZPSO)	
RDC	Box n°17	Résultat d'analyse (P011-ZPSO)	
RDC	Box n°18	Résultat d'analyse (P011-ZPSO)	
RDC	Box n°19	Résultat d'analyse (P011-ZPSO)	
RDC	Box n°20	Résultat d'analyse (P011-ZPSO)	
RDC	Box n°21	Résultat d'analyse (P011-ZPSO)	
RDC	Box n°22	Résultat d'analyse (P011-ZPSO)	
RDC	Local 5	Résultat d'analyse (P011-ZPSO)	
RDC	Box n°23	Résultat d'analyse (P011-ZPSO)	
RDC	Box n°24	Résultat d'analyse (P011-ZPSO)	
RDC	Box n°25	Résultat d'analyse (P011-ZPSO)	
RDC	Box n°26	Résultat d'analyse (P011-ZPSO)	

Mur Peinture + enduit plâtre sur mur béton **Quantité estimée total dans la ZPSO :**

Etage	Local ou partie d'immeuble	Critères(s) ayant permis de conclure	(Quantité estimée dans le local)
RDC	Box n°1	Résultat d'analyse (P014)	
RDC	Box n°2	Résultat d'analyse (P014-ZPSO)	
RDC	Box n°3	Résultat d'analyse (P014-ZPSO)	
RDC	Box n°4	Résultat d'analyse (P014-ZPSO)	
RDC	Aire Douche	Résultat d'analyse (P014-ZPSO)	
RDC	Box n°5	Résultat d'analyse (P014-ZPSO)	
RDC	Box n°6	Résultat d'analyse (P014-ZPSO)	
RDC	Aire douche	Résultat d'analyse (P014-ZPSO)	
RDC	Box n°7	Résultat d'analyse (P014-ZPSO)	
RDC	Box n°8	Résultat d'analyse (P014-ZPSO)	
RDC	Box n°9	Résultat d'analyse (P014-ZPSO)	
RDC	Local 3	Résultat d'analyse (P014-ZPSO)	
RDC	Box n°10	Résultat d'analyse (P014-ZPSO)	
		Résultat d'analyse (P013)	
RDC	Box n°11	Résultat d'analyse (P014-ZPSO)	
RDC	Box n°12	Résultat d'analyse (P014-ZPSO)	
RDC	Box n°13	Résultat d'analyse (P014-ZPSO)	
RDC	Box n°14	Résultat d'analyse (P014-ZPSO)	
RDC	Box n°15	Résultat d'analyse (P014-ZPSO)	
RDC	Box n°16	Résultat d'analyse (P014-ZPSO)	
RDC	Box n°17	Résultat d'analyse (P014-ZPSO)	
RDC	Box n°18	Résultat d'analyse (P014-ZPSO)	
RDC	Box n°19	Résultat d'analyse (P014-ZPSO)	
RDC	Box n°20	Résultat d'analyse (P014-ZPSO)	
RDC	Box n°21	Résultat d'analyse (P014-ZPSO)	
RDC	Box n°22	Résultat d'analyse (P014-ZPSO)	
RDC	Local 5	Résultat d'analyse (P014-ZPSO)	
RDC	Box n°23	Résultat d'analyse (P014-ZPSO)	
RDC	Box n°24	Résultat d'analyse (P014-ZPSO)	
RDC	Box n°25	Résultat d'analyse (P014-ZPSO)	
RDC	Box n°26	Résultat d'analyse (P014-ZPSO)	

Aération Conduit fibrociment **Quantité estimée total dans la ZPSO :**

Etage	Local ou partie d'immeuble	Critères(s) ayant permis de conclure	(Quantité estimée dans le local)
RDC	Salle de réunion	Résultat d'analyse (P026)	



Edité
le : 14/08/2025
Fait à : HEROUVILLE-
SAINT-CLAIR



Cachet de l'entreprise



Signature de l'opérateur

QUALICONSULT IMMOBILIER

1 Avenue Tsukuba - Le Citiis
14200 HEROUVILLE SAINT CLAIR
Tél. 02 31 53 40 58 - Fax 02 31 44 68 06
caen.facilities@qualiconsult.fr
SIRET 490 676 293 00106

1. IDENTIFICATION DES DIFFERENTS INTERVENANTS

1.1. IDENTIFICATION DU MAÎTRE D'OUVRAGE

	Nom : INST FR DU CHEVAL ET DE L EQUITATION
	Qualité du donneur d'ordre : <i>Sur déclaration de l'intéressé</i>
	Adresse : 170 AVENUE DU CADRE NOIR 49411 SAUMUR CEDEX

1.2. IDENTIFICATION DU PROPRIETAIRE

	Nom :
	Qualité du donneur d'ordre : <i>Sur déclaration de l'intéressé</i>
	Adresse :

2. PREAMBULE

Ce rapport est établi dans le cadre du repérage des matériaux et produits contenant de l'amiante des principaux éléments de la construction dans le cadre **de travaux de l'immeuble sis** :

**Ecurie Balladin
La Cochère
61310 GOUFFERN EN AUGE**

Date de délivrance du permis de construire :

Destination présente et passée de l'immeuble bâti : **Tertiaire**

Les catégories de matériaux et produits devant faire l'objet de ce repérage ainsi que les modalités d'intervention sont définies à l'annexe 13-9 du Code de la santé publique ainsi que par arrêté.

ANCIENS REPERAGE REMIS PAR LE MAITRE D'OUVRAGE :

Moyens mis à disposition par le maître d'ouvrage : **Néant**

3. BUT DE LA MISSION

Etablir un repérage de la présence éventuelle des matériaux et produits susceptibles de contenir de l'amiante dans les ouvrages ou composant de la construction susceptibles d'être affectés par les travaux.

Liste des écarts, adjonctions ou suppressions par rapport à la norme NF X 46-020 d'août 2017 :

Sans Objet

3.1. REPERAGE ANTERIEUR REMIS PAR LE DONNEUR D'ORDRE

Aucun repérages antérieure nous a été remis

3.2. DESCRIPTION DES TRAVAUX

Ref. Programme de Travaux	DESCRIPTION DES TRAVAUX
	Modification de l'agencement du bâtiment.

3.3. PERIMETRE DU REPERAGE

Liste des locaux inscrit dans le périmètre du repérage	Etage	Travaux
Façades	Ext	Concernée
Toiture	Ext	Concernée
Circulation	RDC	Concernée
Box n°1	RDC	Concernée
Box n°2	RDC	Concernée
Box n°3	RDC	Concernée
Box n°4	RDC	Concernée
Aire Douche	RDC	Concernée
Box n°5	RDC	Concernée
TGBT	RDC	Concernée
Salle de réunion	RDC	Concernée
Box n°6	RDC	Concernée
Aire douche	RDC	Concernée
Box n°7	RDC	Concernée
Box n°8	RDC	Concernée
Box n°9	RDC	Concernée
Local 3	RDC	Concernée
Box n°10	RDC	Concernée
Box n°11	RDC	Concernée
Box n°12	RDC	Concernée
Box n°13	RDC	Concernée
Box n°14	RDC	Concernée
Box n°15	RDC	Concernée
Box n°16	RDC	Concernée
Box n°17	RDC	Concernée
Box n°18	RDC	Concernée
Sanitaires	RDC	Concernée
Bureau	RDC	Concernée
Box n°19	RDC	Concernée
Box n°20	RDC	Concernée
Box n°21	RDC	Concernée
Box n°22	RDC	Concernée
Local 5	RDC	Concernée
Box n°23	RDC	Concernée
Box n°24	RDC	Concernée
Box n°25	RDC	Concernée
Box n°26	RDC	Concernée

3.4. PROGRAMME DE REPERAGE

Liste des composants et parties de composants à inspecter découlant du programme des travaux, conformément à l'annexe 1 de l'arrêté du 16 juillet 2019 :

Dans le cadre de ce diagnostic, seuls les composants affectés par les travaux font l'objet du présent repérage

4. METHODOLOGIE DU DIAGNOSTIC

4.1. OBLIGATIONS DU MAÎTRE D'OUVRAGE / DONNEUR D'ORDRE

Dans le cadre d'une mission de repérage amiante avant travaux, **le maître d'ouvrage / donneur d'ordre doit communiquer à QUALICONSULT IMMOBILIER** les plans du bâtiment à jour ainsi que tout document pouvant faciliter la recherche et le repérage des matériaux et produits contenant de l'amiante (ancien rapport de repérage, DTA, DIUO, DOE, etc...)

Le maître d'ouvrage / donneur d'ordre doit définir précisément la nature des travaux projeté ainsi que le périmètre de l'opération.

Le maître d'ouvrage / donneur d'ordre n'est pas en mesure d'imposer :

- La méthodologie de repérage, celle-ci étant définie par l'arrêté du 16 juillet 2019 et la norme NF X 46-020 d'août 2017 satisfait également aux exigences de l'arrêté,
- Le nombre de prélèvement à analyser,

Le nombre d'investigations approfondies, le nombre de sondages, ainsi que le nombre de prélèvements et analyses à effectuer ne peut être déterminé avant l'achèvement du repérage.

Le maître d'ouvrage / donneur d'ordre a la responsabilité de fournir à **QUALICONSULT IMMOBILIER** tous les moyens d'accès pour le bon déroulement du repérage et cela en assurant la sécurité de l'opérateur de repérage. Il désigne un accompagnateur qui doit avoir une connaissance des lieux et qui dispose de toutes les autorisations et instrument d'accès nécessaires.

Le maître d'ouvrage / donneur d'ordre informe les occupants et exploitant, de l'intervention qui doit être réalisé dans les locaux, et organise leur présence, si nécessaire, pour accéder à certaines zones. **Le maître d'ouvrage / donneur d'ordre** ou son représentant prend, à la demande l'opérateur de repérage, les dispositions pour faire évacuer temporairement les locaux si les investigations le requièrent.

Le maître d'ouvrage / donneur d'ordre est tenu :

- De vérifier la cohérence entre le programme de travaux et le programme de repérage et son périmètre proposés.
- De fournir les moyens nécessaires à mettre en œuvre pour accéder à certains matériaux (escabeau, échelle, échafaudage, plate-forme élévatrice de personnes, etc.), et d'en définir les conditions d'utilisations,
- De procéder aux démontages nécessitant des outillages et/ou aux investigations approfondies destructives demandés par l'opérateur de repérage,
- D'informer l'opérateur de repérage de toute modification du programme de travaux

En cas de manquement à ces obligations, aucune réclamation ne pourra être portée par **le maître d'ouvrage / donneur d'ordre** dans l'hypothèse où ce rapport venait à être incomplet.

4.2. PHASE DE REPERAGE

La phase de repérage comporte deux étapes :

- **1er Etape** : l'opérateur de repérage s'enquiert des caractéristiques constructives de l'immeuble bâti, pour cela il recherche des zones présentant des similitudes d'ouvrage.

- **2ème Etape** : l'opérateur de repérage :

- Recherche et identifie les matériaux ou produit inscrit dans le programme de repérage
- Repère les matériaux ou produits susceptibles de contenir de l'amiante
- Conclut sur la présence ou l'absence d'amiante

Tout au long de la mission, les matériaux et produits du programme de repérage sont enregistrés ainsi que leur caractéristiques (nature, localisation, forme, aspect, etc.).

!! Avertissement :

Le repérage est réalisé conformément à l'arrêté du 16 juillet 2019 et à la norme NF X46-020 d'août 2017, qui prescrit la fréquence minimale des prélèvements et des sondages au sein de zones présentant des similitudes d'ouvrage. Compte tenu de l'hétérogénéité de certains matériaux et de leur mise en œuvre parfois aléatoire (exemple des enduits), il est possible que certains éléments n'aient pu être identifiés avant le début des travaux. En cas de doute, des investigations approfondies devront être engagées.

Les sondages et investigation approfondies ont été réalisés conformément à l'annexe A de la norme NF X 46-020, il est possible que des revêtements de sol anciens (dalles, colles, ragréages ...) n'aient pas été détectés car masqués par un autre revêtement qu'il aura été impossible d'arracher ou enlever le jour de la visite, les locaux étant par exemple encore occupé et meublé, ces revêtements étant encore en place

4.3. PHASE PRELEVEMENT ET ANALYSE D'ECHANTILLON

Chaque prélèvement a été réalisé avec un outil adapté à la nature du matériau ou produit inscrit dans le programme de repérage, sera placé dans un contenant étanche doublé sur lequel seront reportées les indications nécessaires à son identification. Afin d'éviter toute contamination croisée, le matériel est soigneusement nettoyé à l'aide de lingettes humides entre chaque prélèvement.

Les prélèvements feront besoins l'objet si besoin d'une analyse par un laboratoire accrédité par le **COFRAC** au titre du LAB GTA 44 et de la norme NF X43-050.

Les méthodes d'analyse appliquée est conforme au programme d'accréditation des laboratoires LAB GTA 44 « Recherche d'amiante dans les échantillons massifs » du **COFRAC**.

En fonction de la nature du matériau ou produit à analyser, les techniques d'analyse appliquées sont les suivantes :

- La microscopie optique à lumière polarisée (**MOLP**)
- La microscopie électronique à transmission analytique (**META**)

Ces techniques d'analyses sont prescrites dans l'annexe de l'arrêté du 1^{er} octobre 2019 relatif aux modalités de réalisation des analyses de matériaux et produits susceptibles de contenir de l'amiante, aux conditions de compétences du personnel et d'accréditation des organismes procédant à ces analyses ».

5. LOCAUX VISITES ET NON-VISITES

Etage	Local / partie d'immeuble	Visitée	 Justification
Ext	Façades	OUI	
Ext	Toiture	OUI	
RDC	Circulation	OUI	
RDC	Box n°1	OUI	
RDC	Box n°2	OUI	
RDC	Box n°3	OUI	
RDC	Box n°4	OUI	
RDC	Aire Douche	OUI	
RDC	Box n°5	OUI	
RDC	TGBT	OUI	
RDC	Salle de réunion	OUI	
RDC	Box n°6	OUI	
RDC	Aire douche	OUI	
RDC	Box n°7	OUI	
RDC	Box n°8	OUI	
RDC	Box n°9	OUI	
RDC	Local 3	OUI	
RDC	Box n°10	OUI	
RDC	Box n°11	OUI	
RDC	Box n°12	OUI	
RDC	Box n°13	OUI	
RDC	Box n°14	OUI	
RDC	Box n°15	OUI	
RDC	Box n°16	OUI	
RDC	Box n°17	OUI	
RDC	Box n°18	OUI	
RDC	Sanitaires	OUI	
RDC	Bureau	OUI	
RDC	Box n°19	OUI	
RDC	Box n°20	OUI	
RDC	Box n°21	OUI	
RDC	Box n°22	OUI	
RDC	Local 5	OUI	
RDC	Box n°23	OUI	
RDC	Box n°24	OUI	
RDC	Box n°25	OUI	
RDC	Box n°26	OUI	

6. RESULTAT DETAILLE DU REPERAGE

6.1. DESCRIPTION DES REVÊTEMENTS EN PLACE LE JOUR DU REPERAGE

Etage	Local / Partie d'immeuble	Ouvrage ou Composant de la construction	Revêtement en place
Ext	Façades	Façades n°2	Enduit projeté
		Façades n°1	Enduit projeté
Ext	Toiture	Toiture n°1	Ardoises fibrociment
		Toiture n°2	Faltage fibrociment
RDC	Circulation	Plafond	peinture + dalle béton
RDC	Box n°1	Mur	Peinture + enduit plâtre sur mur béton
		Plafond	peinture + dalle béton

CE RAPPORT NE PEUT ÊTRE UTILISÉ OU REPRODUIT QUE DANS SON INTÉGRALITÉ

Etage	Local / Partie d'immeuble	Ouvrage ou Composant de la construction	Revêtement en place
		Mur	Peinture blanche + enduit plâtre sur mur béton
		Mur	Peinture noire + enduit plâtre sur mur béton
		Mur	Peinture noire + enduit plâtre sur mur béton
		Mur	Peinture blanche + enduit plâtre sur mur béton
		Mur	Peinture noire + enduit plâtre sur mur béton
RDC	Box n°2	Mur	Peinture + enduit plâtre sur mur béton
		Plafond	peinture + dalle béton
		Mur	Peinture blanche + enduit plâtre sur mur béton
		Mur	Peinture noire + enduit plâtre sur mur béton
		Mur	Peinture blanche + enduit plâtre sur mur béton
		Mur	Peinture noire + enduit plâtre sur mur béton
RDC	Box n°3	Mur	Peinture + enduit plâtre sur mur béton
		Plafond	peinture + dalle béton
		Mur	Peinture blanche + enduit plâtre sur mur béton
		Mur	Peinture noire + enduit plâtre sur mur béton
		Mur	Peinture blanche + enduit plâtre sur mur béton
		Mur	Peinture noire + enduit plâtre sur mur béton
RDC	Box n°4	Mur	Peinture + enduit plâtre sur mur béton
		Plafond	peinture + dalle béton
		Mur	Peinture blanche + enduit plâtre sur mur béton
		Mur	Peinture noire + enduit plâtre sur mur béton
		Mur	Peinture blanche + enduit plâtre sur mur béton
		Mur	Peinture noire + enduit plâtre sur mur béton
RDC	Aire Douche	Mur	Peinture + enduit plâtre sur mur béton
		Plafond	peinture + dalle béton
		Mur	Peinture blanche + enduit plâtre sur mur béton
		Mur	Peinture noire + enduit plâtre sur mur béton
		Mur	Peinture blanche + enduit plâtre sur mur béton
		Mur	Peinture noire + enduit plâtre sur mur béton
RDC	Box n°5	Mur	Peinture + enduit plâtre sur mur béton
		Plafond	peinture + dalle béton
		Mur	Peinture blanche + enduit plâtre sur mur béton
		Mur	Peinture noire + enduit plâtre sur mur béton
		Mur	Peinture blanche + enduit plâtre sur mur béton
		Mur	Peinture noire + enduit plâtre sur mur béton
RDC	TGBT	Plafond	peinture + dalle béton
		Doublages	Bande et enduit de jointoiement des plaques de plâtre (pièces sèches)
RDC	Salle de réunion	Sol	Peintures de sol sur béton
		Murs	Enduit ciment + peinture
		Plafond	peinture + dalle béton
		Aération	Conduit fibrociment
RDC	Box n°6	Mur	Peinture + enduit plâtre sur mur béton
		Plafond	peinture + dalle béton
		Mur	Peinture blanche + enduit plâtre sur mur béton
		Mur	Peinture noire + enduit plâtre sur mur béton
		Mur	Peinture blanche + enduit plâtre sur mur béton
		Mur	Peinture noire + enduit plâtre sur mur béton
RDC	Aire douche	Mur	Peinture + enduit plâtre sur mur béton
		Plafond	peinture + dalle béton
		Mur	Peinture blanche + enduit plâtre sur mur béton

CE RAPPORT NE PEUT ÊTRE UTILISÉ OU REPRODUIT QUE DANS SON INTÉGRALITÉ

Etage	Local / Partie d'immeuble	Ouvrage ou Composant de la construction	Revêtement en place
		Mur	Peinture noire + enduit plâtre sur mur béton
		Mur	Peinture blanche + enduit plâtre sur mur béton
		Mur	Peinture noire + enduit plâtre sur mur béton
RDC	Box n°7	Mur	Peinture + enduit plâtre sur mur béton
		Plafond	peinture + dalle béton
		Mur	Peinture blanche + enduit plâtre sur mur béton
		Mur	Peinture noire + enduit plâtre sur mur béton
		Mur	Peinture blanche + enduit plâtre sur mur béton
		Mur	Peinture noire + enduit plâtre sur mur béton
		Mur	Peinture noire + enduit plâtre sur mur béton
RDC	Box n°8	Mur	Peinture + enduit plâtre sur mur béton
		Plafond	peinture + dalle béton
		Mur	Peinture blanche + enduit plâtre sur mur béton
		Mur	Peinture noire + enduit plâtre sur mur béton
		Mur	Peinture blanche + enduit plâtre sur mur béton
		Mur	Peinture noire + enduit plâtre sur mur béton
		Mur	Peinture noire + enduit plâtre sur mur béton
RDC	Box n°9	Mur	Peinture + enduit plâtre sur mur béton
		Plafond	peinture + dalle béton
		Mur	Peinture blanche + enduit plâtre sur mur béton
		Mur	Peinture noire + enduit plâtre sur mur béton
		Mur	Peinture blanche + enduit plâtre sur mur béton
		Mur	Peinture noire + enduit plâtre sur mur béton
		Mur	Peinture noire + enduit plâtre sur mur béton
RDC	Local 3	Mur	Peinture + enduit plâtre sur mur béton
		Plafond	peinture + dalle béton
		Mur	Peinture blanche + enduit plâtre sur mur béton
		Mur	Peinture noire + enduit plâtre sur mur béton
		Mur	Peinture blanche + enduit plâtre sur mur béton
		Mur	Peinture noire + enduit plâtre sur mur béton
		Mur	Peinture noire + enduit plâtre sur mur béton
RDC	Box n°10	Plafond	peinture + dalle béton
		Mur	Peinture + enduit plâtre sur mur béton
		Mur	Peinture blanche + enduit plâtre sur mur béton
		Mur	Peinture blanche + enduit plâtre sur mur béton
		Mur	Peinture noire + enduit plâtre sur mur béton
		Mur	Peinture blanche + enduit plâtre sur mur béton
		Mur	Peinture noire + enduit plâtre sur mur béton
		Mur	Peinture + enduit plâtre sur mur béton
		Mur	Peinture + enduit plâtre sur mur béton
RDC	Box n°11	Mur	Peinture + enduit plâtre sur mur béton
		Plafond	peinture + dalle béton
		Mur	Peinture blanche + enduit plâtre sur mur béton
		Mur	Peinture noire + enduit plâtre sur mur béton
		Mur	Peinture blanche + enduit plâtre sur mur béton
		Mur	Peinture noire + enduit plâtre sur mur béton
		Mur	Peinture noire + enduit plâtre sur mur béton
RDC	Box n°12	Mur	Peinture + enduit plâtre sur mur béton
		Plafond	peinture + dalle béton
		Mur	Peinture blanche + enduit plâtre sur mur béton
		Mur	Peinture noire + enduit plâtre sur mur béton
		Mur	Peinture blanche + enduit plâtre sur mur béton
		Mur	Peinture noire + enduit plâtre sur mur béton
		Mur	Peinture noire + enduit plâtre sur mur béton
RDC	Box n°13	Mur	Peinture + enduit plâtre sur mur béton
		Plafond	peinture + dalle béton
		Mur	Peinture blanche + enduit plâtre sur mur béton
		Mur	Peinture noire + enduit plâtre sur mur béton

CE RAPPORT NE PEUT ÊTRE UTILISÉ OU REPRODUIT QUE DANS SON INTÉGRALITÉ

Etage	Local / Partie d'immeuble	Ouvrage ou Composant de la construction	Revêtement en place
		Mur	Peinture blanche + enduit plâtre sur mur béton
		Mur	Peinture noire + enduit plâtre sur mur béton
RDC	Box n°14	Mur	Peinture + enduit plâtre sur mur béton
		Plafond	peinture + dalle béton
		Mur	Peinture blanche + enduit plâtre sur mur béton
		Mur	Peinture noire + enduit plâtre sur mur béton
		Mur	Peinture blanche + enduit plâtre sur mur béton
		Mur	Peinture noire + enduit plâtre sur mur béton
		Mur	Peinture noire + enduit plâtre sur mur béton
RDC	Box n°15	Mur	Peinture + enduit plâtre sur mur béton
		Plafond	peinture + dalle béton
		Mur	Peinture blanche + enduit plâtre sur mur béton
		Mur	Peinture noire + enduit plâtre sur mur béton
		Mur	Peinture blanche + enduit plâtre sur mur béton
		Mur	Peinture noire + enduit plâtre sur mur béton
RDC	Box n°16	Mur	Peinture + enduit plâtre sur mur béton
		Plafond	peinture + dalle béton
		Mur	Peinture blanche + enduit plâtre sur mur béton
		Mur	Peinture noire + enduit plâtre sur mur béton
		Mur	Peinture blanche + enduit plâtre sur mur béton
		Mur	Peinture noire + enduit plâtre sur mur béton
RDC	Box n°17	Mur	Peinture + enduit plâtre sur mur béton
		Plafond	peinture + dalle béton
		Mur	Peinture blanche + enduit plâtre sur mur béton
		Mur	Peinture noire + enduit plâtre sur mur béton
		Mur	Peinture blanche + enduit plâtre sur mur béton
		Mur	Peinture noire + enduit plâtre sur mur béton
RDC	Box n°18	Mur	Peinture + enduit plâtre sur mur béton
		Plafond	peinture + dalle béton
		Mur	Peinture blanche + enduit plâtre sur mur béton
		Mur	Peinture noire + enduit plâtre sur mur béton
		Mur	Peinture blanche + enduit plâtre sur mur béton
		Mur	Peinture noire + enduit plâtre sur mur béton
		Calorifugeages	Bande de scotch sur calo
RDC	Sanitaires	Plafond	peinture + dalle béton
		Doublage n°1	Bande et enduit de jointoiement des plaques de plâtre
		Doublage n°2	Bande et enduit de jointoiement des plaques de plâtre
		Plinthes	Colle de plinthes carrelage
		Faïence	Colle de faïence
		Sol	Colle de carrelage
RDC	Bureau	Plafond	peinture + dalle béton
RDC	Box n°19	Mur	Peinture + enduit plâtre sur mur béton
		Plafond	peinture + dalle béton
		Mur	Peinture blanche + enduit plâtre sur mur béton
		Mur	Peinture noire + enduit plâtre sur mur béton
		Mur	Peinture blanche + enduit plâtre sur mur béton
		Mur	Peinture noire + enduit plâtre sur mur béton
RDC	Box n°20	Mur	Peinture + enduit plâtre sur mur béton
		Plafond	peinture + dalle béton
		Mur	Peinture blanche + enduit plâtre sur mur béton
		Mur	Peinture noire + enduit plâtre sur mur béton
		Mur	Peinture blanche + enduit plâtre sur mur béton

CE RAPPORT NE PEUT ÊTRE UTILISÉ OU REPRODUIT QUE DANS SON INTÉGRALITÉ

Etage	Local / Partie d'immeuble	Ouvrage ou Composant de la construction	Revêtement en place
		Mur	Peinture noire + enduit plâtre sur mur béton
RDC	Box n°21	Mur	Peinture + enduit plâtre sur mur béton
		Plafond	peinture + dalle béton
		Mur	Peinture blanche + enduit plâtre sur mur béton
		Mur	Peinture noire + enduit plâtre sur mur béton
		Mur	Peinture blanche + enduit plâtre sur mur béton
		Mur	Peinture noire + enduit plâtre sur mur béton
RDC	Box n°22	Mur	Peinture + enduit plâtre sur mur béton
		Plafond	peinture + dalle béton
		Mur	Peinture blanche + enduit plâtre sur mur béton
		Mur	Peinture noire + enduit plâtre sur mur béton
		Mur	Peinture blanche + enduit plâtre sur mur béton
		Mur	Peinture noire + enduit plâtre sur mur béton
RDC	Local 5	Mur	Peinture + enduit plâtre sur mur béton
		Plafond	peinture + dalle béton
		Mur	Peinture blanche + enduit plâtre sur mur béton
		Mur	Peinture noire + enduit plâtre sur mur béton
		Mur	Peinture blanche + enduit plâtre sur mur béton
		Mur	Peinture noire + enduit plâtre sur mur béton
RDC	Box n°23	Mur	Peinture + enduit plâtre sur mur béton
		Plafond	peinture + dalle béton
		Mur	Peinture blanche + enduit plâtre sur mur béton
		Mur	Peinture noire + enduit plâtre sur mur béton
		Mur	Peinture blanche + enduit plâtre sur mur béton
		Mur	Peinture noire + enduit plâtre sur mur béton
RDC	Box n°24	Mur	Peinture + enduit plâtre sur mur béton
		Plafond	peinture + dalle béton
		Mur	Peinture blanche + enduit plâtre sur mur béton
		Mur	Peinture noire + enduit plâtre sur mur béton
		Mur	Peinture blanche + enduit plâtre sur mur béton
		Mur	Peinture noire + enduit plâtre sur mur béton
RDC	Box n°25	Mur	Peinture + enduit plâtre sur mur béton
		Plafond	peinture + dalle béton
		Mur	Peinture blanche + enduit plâtre sur mur béton
		Mur	Peinture noire + enduit plâtre sur mur béton
		Mur	Peinture blanche + enduit plâtre sur mur béton
		Mur	Peinture noire + enduit plâtre sur mur béton
RDC	Box n°26	Mur	Peinture + enduit plâtre sur mur béton
		Plafond	peinture + dalle béton
		Mur	Peinture blanche + enduit plâtre sur mur béton
		Mur	Peinture noire + enduit plâtre sur mur béton
		Mur	Peinture blanche + enduit plâtre sur mur béton
		Mur	Peinture noire + enduit plâtre sur mur béton

6.2. MATERIAUX OU PRODUITS CONTENANT DE L'AMIANTE



Toiture Ardoises fibrociment



Etage	Local / partie d'immeuble	Critère ayant permis de conclure
Ext	Toiture	Résultat d'analyse (P003)

CE RAPPORT NE PEUT ÊTRE UTILISÉ OU REPRODUIT QUE DANS SON INTÉGRALITÉ

Toiture Faîtage fibrociment

Etage	Local / partie d'immeuble	Critère ayant permis de conclure
Ext	Toiture	Résultat d'analyse (P004)

Mur Peinture blanche + enduit plâtre sur mur béton

Etage	Local / partie d'immeuble	Critère ayant permis de conclure
RDC	Box n°1	Résultat d'analyse (P010)
RDC	Box n°2	Résultat d'analyse (P010-ZPSO)
RDC	Box n°3	Résultat d'analyse (P010-ZPSO)
RDC	Box n°4	Résultat d'analyse (P010-ZPSO)
RDC	Aire Douche	Résultat d'analyse (P010-ZPSO)
RDC	Box n°5	Résultat d'analyse (P010-ZPSO)
RDC	Box n°6	Résultat d'analyse (P010-ZPSO)
RDC	Aire douche	Résultat d'analyse (P010-ZPSO)
RDC	Box n°7	Résultat d'analyse (P010-ZPSO)
RDC	Box n°8	Résultat d'analyse (P010-ZPSO)
RDC	Box n°9	Résultat d'analyse (P010-ZPSO)
RDC	Local 3	Résultat d'analyse (P010-ZPSO)
RDC	Box n°10	Résultat d'analyse (P010-ZPSO)
		Résultat d'analyse (P009)
RDC	Box n°11	Résultat d'analyse (P010-ZPSO)
RDC	Box n°12	Résultat d'analyse (P010-ZPSO)
RDC	Box n°13	Résultat d'analyse (P010-ZPSO)
RDC	Box n°14	Résultat d'analyse (P010-ZPSO)
RDC	Box n°15	Résultat d'analyse (P010-ZPSO)
RDC	Box n°16	Résultat d'analyse (P010-ZPSO)
RDC	Box n°17	Résultat d'analyse (P010-ZPSO)
RDC	Box n°18	Résultat d'analyse (P010-ZPSO)
RDC	Box n°19	Résultat d'analyse (P010-ZPSO)
RDC	Box n°20	Résultat d'analyse (P010-ZPSO)
RDC	Box n°21	Résultat d'analyse (P010-ZPSO)
RDC	Box n°22	Résultat d'analyse (P010-ZPSO)
RDC	Local 5	Résultat d'analyse (P010-ZPSO)
RDC	Box n°23	Résultat d'analyse (P010-ZPSO)
RDC	Box n°24	Résultat d'analyse (P010-ZPSO)
RDC	Box n°25	Résultat d'analyse (P010-ZPSO)
RDC	Box n°26	Résultat d'analyse (P010-ZPSO)

Mur Peinture noire + enduit plâtre sur mur béton

Etage	Local / partie d'immeuble	Critère ayant permis de conclure
RDC	Box n°1	Résultat d'analyse (P011-ZPSO)
		Résultat d'analyse (P012)
RDC	Box n°2	Résultat d'analyse (P011-ZPSO)
RDC	Box n°3	Résultat d'analyse (P011-ZPSO)
RDC	Box n°4	Résultat d'analyse (P011-ZPSO)
RDC	Aire Douche	Résultat d'analyse (P011-ZPSO)
RDC	Box n°5	Résultat d'analyse (P011-ZPSO)
RDC	Box n°6	Résultat d'analyse (P011-ZPSO)
RDC	Aire douche	Résultat d'analyse (P011-ZPSO)
RDC	Box n°7	Résultat d'analyse (P011-ZPSO)
RDC	Box n°8	Résultat d'analyse (P011-ZPSO)
RDC	Box n°9	Résultat d'analyse (P011-ZPSO)
RDC	Local 3	Résultat d'analyse (P011-ZPSO)
RDC	Box n°10	Résultat d'analyse (P011)
RDC	Box n°11	Résultat d'analyse (P011-ZPSO)
RDC	Box n°12	Résultat d'analyse (P011-ZPSO)
RDC	Box n°13	Résultat d'analyse (P011-ZPSO)
RDC	Box n°14	Résultat d'analyse (P011-ZPSO)
RDC	Box n°15	Résultat d'analyse (P011-ZPSO)
RDC	Box n°16	Résultat d'analyse (P011-ZPSO)
RDC	Box n°17	Résultat d'analyse (P011-ZPSO)
RDC	Box n°18	Résultat d'analyse (P011-ZPSO)
RDC	Box n°19	Résultat d'analyse (P011-ZPSO)
RDC	Box n°20	Résultat d'analyse (P011-ZPSO)
RDC	Box n°21	Résultat d'analyse (P011-ZPSO)
RDC	Box n°22	Résultat d'analyse (P011-ZPSO)
RDC	Local 5	Résultat d'analyse (P011-ZPSO)
RDC	Box n°23	Résultat d'analyse (P011-ZPSO)
RDC	Box n°24	Résultat d'analyse (P011-ZPSO)
RDC	Box n°25	Résultat d'analyse (P011-ZPSO)
RDC	Box n°26	Résultat d'analyse (P011-ZPSO)

CE RAPPORT NE PEUT ÊTRE UTILISÉ OU REPRODUIT QUE DANS SON INTÉGRALITÉ

Mur Peinture + enduit plâtre sur mur béton

Etage	Local / partie d'immeuble	Critère ayant permis de conclure
RDC	Box n°1	Résultat d'analyse (P014)
RDC	Box n°2	Résultat d'analyse (P014-ZPSO)
RDC	Box n°3	Résultat d'analyse (P014-ZPSO)
RDC	Box n°4	Résultat d'analyse (P014-ZPSO)
RDC	Aire Douche	Résultat d'analyse (P014-ZPSO)
RDC	Box n°5	Résultat d'analyse (P014-ZPSO)
RDC	Box n°6	Résultat d'analyse (P014-ZPSO)
RDC	Aire douche	Résultat d'analyse (P014-ZPSO)
RDC	Box n°7	Résultat d'analyse (P014-ZPSO)
RDC	Box n°8	Résultat d'analyse (P014-ZPSO)
RDC	Box n°9	Résultat d'analyse (P014-ZPSO)
RDC	Local 3	Résultat d'analyse (P014-ZPSO)
RDC	Box n°10	Résultat d'analyse (P014-ZPSO)
		Résultat d'analyse (P013)
RDC	Box n°11	Résultat d'analyse (P014-ZPSO)
RDC	Box n°12	Résultat d'analyse (P014-ZPSO)
RDC	Box n°13	Résultat d'analyse (P014-ZPSO)
RDC	Box n°14	Résultat d'analyse (P014-ZPSO)
RDC	Box n°15	Résultat d'analyse (P014-ZPSO)
RDC	Box n°16	Résultat d'analyse (P014-ZPSO)
RDC	Box n°17	Résultat d'analyse (P014-ZPSO)
RDC	Box n°18	Résultat d'analyse (P014-ZPSO)
RDC	Box n°19	Résultat d'analyse (P014-ZPSO)
RDC	Box n°20	Résultat d'analyse (P014-ZPSO)
RDC	Box n°21	Résultat d'analyse (P014-ZPSO)
RDC	Box n°22	Résultat d'analyse (P014-ZPSO)
RDC	Local 5	Résultat d'analyse (P014-ZPSO)
RDC	Box n°23	Résultat d'analyse (P014-ZPSO)
RDC	Box n°24	Résultat d'analyse (P014-ZPSO)
RDC	Box n°25	Résultat d'analyse (P014-ZPSO)
RDC	Box n°26	Résultat d'analyse (P014-ZPSO)

Aération Conduit fibrociment

Etage	Local / partie d'immeuble	Critère ayant permis de conclure
RDC	Salle de réunion	Résultat d'analyse (P026)

6.3. MATERIAUX OU PRODUITS NE CONTENANT PAS D'AMIANTE

Façades Enduit projeté

Etage	Local / partie d'immeuble	Critères(s) ayant permis de conclure
Ext	Façades	Résultat d'analyse (P002)
		Résultat d'analyse (P001)

CE RAPPORT NE PEUT ÊTRE UTILISÉ OU REPRODUIT QUE DANS SON INTÉGRALITÉ

Mur Peinture blanche + enduit plâtre sur mur béton

Etage	Local / partie d'immeuble	Critères(s) ayant permis de conclure
RDC	Box n°1	Résultat d'analyse (P006)
RDC	Box n°2	Résultat d'analyse (P005-ZPSO)
RDC	Box n°3	Résultat d'analyse (P005-ZPSO)
RDC	Box n°4	Résultat d'analyse (P005-ZPSO)
RDC	Aire Douche	Résultat d'analyse (P005-ZPSO)
RDC	Box n°5	Résultat d'analyse (P005-ZPSO)
RDC	Box n°6	Résultat d'analyse (P005-ZPSO)
RDC	Aire douche	Résultat d'analyse (P005-ZPSO)
RDC	Box n°7	Résultat d'analyse (P005-ZPSO)
RDC	Box n°8	Résultat d'analyse (P005-ZPSO)
RDC	Box n°9	Résultat d'analyse (P005-ZPSO)
RDC	Local 3	Résultat d'analyse (P005-ZPSO)
RDC	Box n°10	Résultat d'analyse (P005)
RDC	Box n°11	Résultat d'analyse (P005-ZPSO)
RDC	Box n°12	Résultat d'analyse (P005-ZPSO)
RDC	Box n°13	Résultat d'analyse (P005-ZPSO)
RDC	Box n°14	Résultat d'analyse (P005-ZPSO)
RDC	Box n°15	Résultat d'analyse (P005-ZPSO)
RDC	Box n°16	Résultat d'analyse (P005-ZPSO)
RDC	Box n°17	Résultat d'analyse (P005-ZPSO)
RDC	Box n°18	Résultat d'analyse (P005-ZPSO)
RDC	Box n°19	Résultat d'analyse (P005-ZPSO)
RDC	Box n°20	Résultat d'analyse (P005-ZPSO)
RDC	Box n°21	Résultat d'analyse (P005-ZPSO)
RDC	Box n°22	Résultat d'analyse (P005-ZPSO)
RDC	Local 5	Résultat d'analyse (P005-ZPSO)
RDC	Box n°23	Résultat d'analyse (P005-ZPSO)
RDC	Box n°24	Résultat d'analyse (P005-ZPSO)
RDC	Box n°25	Résultat d'analyse (P005-ZPSO)
RDC	Box n°26	Résultat d'analyse (P005-ZPSO)

CE RAPPORT NE PEUT ÊTRE UTILISÉ OU REPRODUIT QUE DANS SON INTÉGRALITÉ

Mur Peinture noire + enduit plâtre sur mur béton

Etage	Local / partie d'immeuble	Critères(s) ayant permis de conclure
RDC	Box n°1	Résultat d'analyse (P008)
RDC	Box n°2	Résultat d'analyse (P007-ZPSO)
RDC	Box n°3	Résultat d'analyse (P007-ZPSO)
RDC	Box n°4	Résultat d'analyse (P007-ZPSO)
RDC	Aire Douche	Résultat d'analyse (P007-ZPSO)
RDC	Box n°5	Résultat d'analyse (P007-ZPSO)
RDC	Box n°6	Résultat d'analyse (P007-ZPSO)
RDC	Aire douche	Résultat d'analyse (P007-ZPSO)
RDC	Box n°7	Résultat d'analyse (P007-ZPSO)
RDC	Box n°8	Résultat d'analyse (P007-ZPSO)
RDC	Box n°9	Résultat d'analyse (P007-ZPSO)
RDC	Local 3	Résultat d'analyse (P007-ZPSO)
RDC	Box n°10	Résultat d'analyse (P007)
RDC	Box n°11	Résultat d'analyse (P007-ZPSO)
RDC	Box n°12	Résultat d'analyse (P007-ZPSO)
RDC	Box n°13	Résultat d'analyse (P007-ZPSO)
RDC	Box n°14	Résultat d'analyse (P007-ZPSO)
RDC	Box n°15	Résultat d'analyse (P007-ZPSO)
RDC	Box n°16	Résultat d'analyse (P007-ZPSO)
RDC	Box n°17	Résultat d'analyse (P007-ZPSO)
RDC	Box n°18	Résultat d'analyse (P007-ZPSO)
RDC	Box n°19	Résultat d'analyse (P007-ZPSO)
RDC	Box n°20	Résultat d'analyse (P007-ZPSO)
RDC	Box n°21	Résultat d'analyse (P007-ZPSO)
RDC	Box n°22	Résultat d'analyse (P007-ZPSO)
RDC	Local 5	Résultat d'analyse (P007-ZPSO)
RDC	Box n°23	Résultat d'analyse (P007-ZPSO)
RDC	Box n°24	Résultat d'analyse (P007-ZPSO)
RDC	Box n°25	Résultat d'analyse (P007-ZPSO)
RDC	Box n°26	Résultat d'analyse (P007-ZPSO)

Doublage Bande et enduit de jointoiment des plaques de plâtre

Etage	Local / partie d'immeuble	Critères(s) ayant permis de conclure
RDC	Sanitaires	Résultat d'analyse (P015)

Doublage Bande et enduit de jointoiment des plaques de plâtre

Etage	Local / partie d'immeuble	Critères(s) ayant permis de conclure
RDC	Sanitaires	Résultat d'analyse (P016)

Plinthes Colle de plinthes carrelage

Etage	Local / partie d'immeuble	Critères(s) ayant permis de conclure
RDC	Sanitaires	Résultat d'analyse (P017)

Faïence Colle de faïence

Etage	Local / partie d'immeuble	Critères(s) ayant permis de conclure
RDC	Sanitaires	Résultat d'analyse (P018)

Sol Colle de carrelage

Etage	Local / partie d'immeuble	Critères(s) ayant permis de conclure
RDC	Sanitaires	Résultat d'analyse (P019)

Murs Enduit ciment + peinture

Etage	Local / partie d'immeuble	Critères(s) ayant permis de conclure
RDC	Salle de réunion	Résultat d'analyse (P020)

Sol Peintures de sol sur béton

Etage	Local / partie d'immeuble	Critères(s) ayant permis de conclure
RDC	Salle de réunion	Résultat d'analyse (P021)

Doublages Bande et enduit de jointoiment des plaques de plâtre (pièces sèches)

Etage	Local / partie d'immeuble	Critères(s) ayant permis de conclure
RDC	TGBT	Résultat d'analyse (P022)

Calorifugeages Bande de scotch sur calo

Etage	Local / partie d'immeuble	Critères(s) ayant permis de conclure
RDC	Box n°18	Résultat d'analyse (P023)

Plafond peinture + dalle béton

Etage	Local / partie d'immeuble	Critères(s) ayant permis de conclure
RDC	Circulation	Résultat d'analyse (P025)
RDC	Box n°1	Résultat d'analyse (P024-ZPSO)
RDC	Box n°2	Résultat d'analyse (P024-ZPSO)
RDC	Box n°3	Résultat d'analyse (P024-ZPSO)
RDC	Box n°4	Résultat d'analyse (P024-ZPSO)
RDC	Aire Douche	Résultat d'analyse (P024-ZPSO)
RDC	Box n°5	Résultat d'analyse (P024-ZPSO)
RDC	TGBT	Résultat d'analyse (P024-ZPSO)
RDC	Salle de réunion	Résultat d'analyse (P024)
RDC	Box n°6	Résultat d'analyse (P024-ZPSO)
RDC	Aire douche	Résultat d'analyse (P024-ZPSO)
RDC	Box n°7	Résultat d'analyse (P024-ZPSO)
RDC	Box n°8	Résultat d'analyse (P024-ZPSO)
RDC	Box n°9	Résultat d'analyse (P024-ZPSO)
RDC	Local 3	Résultat d'analyse (P024-ZPSO)
RDC	Box n°10	Résultat d'analyse (P024-ZPSO)
RDC	Box n°11	Résultat d'analyse (P024-ZPSO)
RDC	Box n°12	Résultat d'analyse (P024-ZPSO)
RDC	Box n°13	Résultat d'analyse (P024-ZPSO)
RDC	Box n°14	Résultat d'analyse (P024-ZPSO)
RDC	Box n°15	Résultat d'analyse (P024-ZPSO)
RDC	Box n°16	Résultat d'analyse (P024-ZPSO)
RDC	Box n°17	Résultat d'analyse (P024-ZPSO)
RDC	Box n°18	Résultat d'analyse (P024-ZPSO)
RDC	Sanitaires	Résultat d'analyse (P024-ZPSO)
RDC	Bureau	Résultat d'analyse (P024-ZPSO)
RDC	Box n°19	Résultat d'analyse (P024-ZPSO)
RDC	Box n°20	Résultat d'analyse (P024-ZPSO)
RDC	Box n°21	Résultat d'analyse (P024-ZPSO)
RDC	Box n°22	Résultat d'analyse (P024-ZPSO)
RDC	Local 5	Résultat d'analyse (P024-ZPSO)
RDC	Box n°23	Résultat d'analyse (P024-ZPSO)
RDC	Box n°24	Résultat d'analyse (P024-ZPSO)
RDC	Box n°25	Résultat d'analyse (P024-ZPSO)
RDC	Box n°26	Résultat d'analyse (P024-ZPSO)

CE RAPPORT NE PEUT ÊTRE UTILISÉ OU REPRODUIT QUE DANS SON INTÉGRALITÉ

7. OBSERVATIONS & RESERVES

Néant

8. ANNEXES

FICHE D'IDENTIFICATION ET DE COTATION

Réf. échantillon.	Date du prélèvement	Matériaux ou Produit	Présence d'amiante
P001	01/08/2025	Enduit projeté	Négatif
P002	01/08/2025	Enduit projeté	Négatif
P003	01/08/2025	Ardoises fibrociment	Positif
P004	01/08/2025	Faîtage fibrociment	Positif
P005	01/08/2025	Peinture blanche + enduit ciment sur mur béton	Négatif
P006	01/08/2025	Peinture blanche + enduit ciment sur mur béton	Négatif
P007	01/08/2025	Peinture noire + enduit ciment sur mur béton	Négatif
P008	01/08/2025	Peinture noire + enduit ciment sur mur béton	Négatif
P009	01/08/2025	Peinture blanche + enduit ciment sur mur béton	Négatif
P010	01/08/2025	Peinture blanche + enduit ciment sur mur béton	Positif
P011	01/08/2025	Peinture noire + enduit ciment sur mur béton	Positif
P012	01/08/2025	Peinture noire + enduit ciment sur mur béton	Négatif
P013	01/08/2025	Peinture + enduit ciment sur mur béton	Négatif
P014	01/08/2025	Peinture + enduit ciment sur mur béton	Positif
P015	01/08/2025	Bande et enduit de jointoiement des plaques de plâtre	Négatif
P016	01/08/2025	Bande et enduit de jointoiement des plaques de plâtre	Négatif
P017	01/08/2025	Colle de plinthes carrelage	Négatif
P018	01/08/2025	Colle de faïence	Négatif
P019	01/08/2025	Colle de carrelage	Négatif
P020	01/08/2025	Enduit ciment + peinture	Négatif
P021	01/08/2025	Peintures de sol sur béton	Négatif
P022	01/08/2025	Bande et enduit de jointoiement des plaques de plâtre (pièces sèches)	Négatif
P023	01/08/2025	Bande de scotch sur calo	Négatif
P024	01/08/2025	peinture + dalle béton	Négatif
P025	01/08/2025	peinture + dalle béton	Négatif
P026	01/08/2025	Conduit fibrociment	Positif

PLANCHE(S) DE REPERAGE

CE RAPPORT NE PEUT ÊTRE UTILISÉ OU REPRODUIT QUE DANS SON INTÉGRALITÉ

PLANCHE NIVEAU

N : 1/2

Titre : RDC

LEGENDE



Localisation prélèvement négatif

Localisation prélèvement positif

Sondage

LEGENDE :

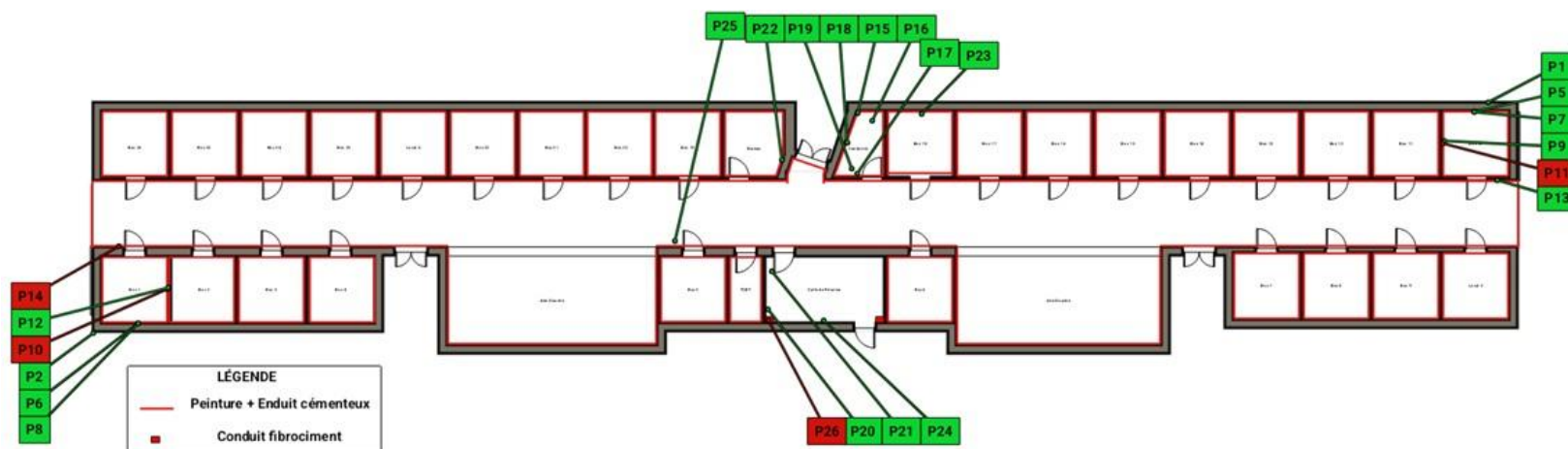

PLAN DE MASSE :

PLANCHE DE REPERAGE USUEL

Version : 0

Origine de la planche de repérage : COCHIN Guillaume

VUE EN PLAN ou ELEVATION

CE RAPPORT NE PEUT ÊTRE UTILISÉ OU REPRODUIT QUE DANS SON INTÉGRALITÉ

PLANCHE NIVEAU

N : 2/2

Titre : Toiture

LEGENDE



Localisation prélèvement négatif



Localisation prélèvement positif

Sondage

LEGENDE :

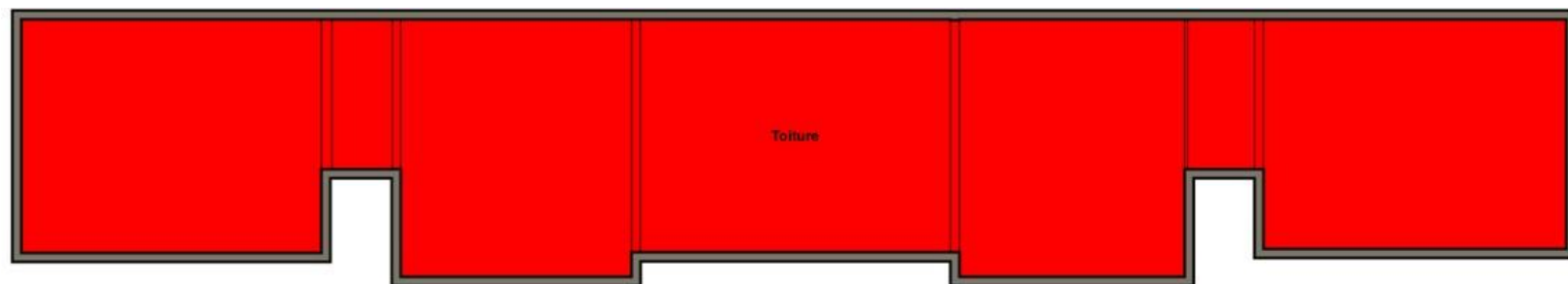

LÉGENDE



Ardoises et faitage fibrociment

PLAN DE MASSE :

PLANCHE DE REPERAGE USUEL

Version : 0

Origine de la planche de repérage : COCHIN Guillaume

VUE EN PLAN ou ELEVATION

CE RAPPORT NE PEUT ÊTRE UTILISÉ OU REPRODUIT QUE DANS SON INTÉGRALITÉ



PLANCHE PHOTO(S)



**PRELEVEMENT : P001
OUVRAGE**

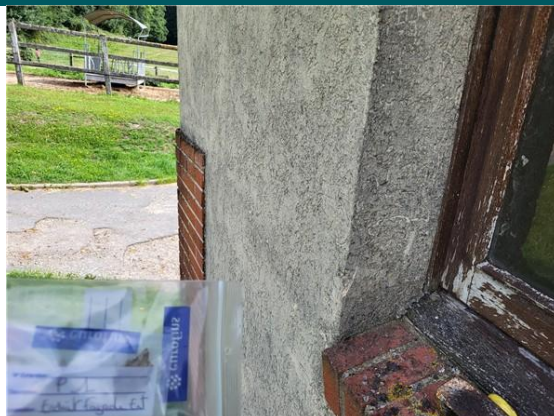

Pièce ou local	Localisation	Matériau ou produit	PRESENCE OU ABSENCE D'AMIANTE :
Ext - Façades	Façades n°1 - Façades	Enduit projeté	



**PRELEVEMENT : P002
OUVRAGE**



Pièce ou local	Localisation	Matériau ou produit	PRESENCE OU ABSENCE D'AMIANTE :
Ext - Façades	Façades n°2 - Façades	Enduit projeté	



PRELEVEMENT : P003
OUVRAGE



Pièce ou local	Localisation	Matériau ou produit
Ext - Toiture	Toiture n°1 - Toiture	Ardoises fibrociment

**PRESENCE OU ABSENCE
D'AMIANTE :**



PRELEVEMENT : P004
OUVRAGE



Pièce ou local	Localisation	Matériau ou produit
Ext - Toiture	Toiture n°2 - Toiture	Faîtage fibrociment

**PRESENCE OU ABSENCE
D'AMIANTE :**



PRELEVEMENT : P005
OUVRAGE



Pièce ou local	Localisation	Matériau ou produit
RDC - Box n°10	Mur - Mur donnant sur l'extérieur	Peinture blanche + enduit plâtre sur mur béton

**PRESENCE OU ABSENCE
D'AMIANTE :**



CE RAPPORT NE PEUT ÊTRE UTILISÉ OU REPRODUIT QUE DANS SON INTÉGRALITÉ

PRELEVEMENT : P006
OUVRAGE



Pièce ou local	Localisation	Matériau ou produit	PRESENCE OU ABSENCE D'AMIANTE :
RDC - Box n°1	Mur - Mur donnant sur l'extérieur	Peinture blanche + enduit plâtre sur mur béton	



PRELEVEMENT : P007
OUVRAGE



Pièce ou local	Localisation	Matériau ou produit	PRESENCE OU ABSENCE D'AMIANTE :
RDC - Box n°10	Mur - Mur donnant sur l'extérieur	Peinture noire + enduit plâtre sur mur béton	



PRELEVEMENT : P008
OUVRAGE



Pièce ou local	Localisation	Matériau ou produit	PRESENCE OU ABSENCE D'AMIANTE :
RDC - Box n°1	Mur - Mur donnant sur l'extérieur	Peinture noire + enduit plâtre sur mur béton	



CE RAPPORT NE PEUT ÊTRE UTILISÉ OU REPRODUIT QUE DANS SON INTÉGRALITÉ

PRELEVEMENT : P009
OUVRAGE



Pièce ou local	Localisation	Matériau ou produit	PRESENCE OU ABSENCE D'AMIANTE :
RDC - Box n°10	Mur - Mur de refend	Peinture blanche + enduit plâtre sur mur béton	



PRELEVEMENT : P010
OUVRAGE



Pièce ou local	Localisation	Matériau ou produit	PRESENCE OU ABSENCE D'AMIANTE :
RDC - Box n°1	Mur - Mur de refend	Peinture blanche + enduit plâtre sur mur béton	



PRELEVEMENT : P011
OUVRAGE

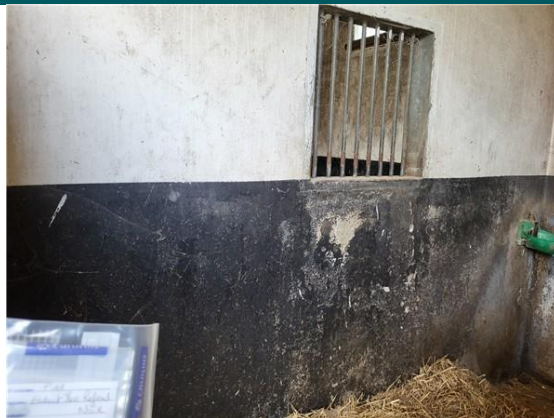

Pièce ou local	Localisation	Matériau ou produit	PRESENCE OU ABSENCE D'AMIANTE :
RDC - Box n°10	Mur - Mur de refend	Peinture noire + enduit plâtre sur mur béton	



CE RAPPORT NE PEUT ÊTRE UTILISÉ OU REPRODUIT QUE DANS SON INTÉGRALITÉ

PRELEVEMENT : P012
OUVRAGE



Pièce ou local	Localisation	Matériau ou produit	PRESENCE OU ABSENCE D'AMIANTE :
RDC - Box n°1	Mur - Mur de refend	Peinture noire + enduit plâtre sur mur béton	



PRELEVEMENT : P013
OUVRAGE



Pièce ou local	Localisation	Matériau ou produit	PRESENCE OU ABSENCE D'AMIANTE :
RDC - Box n°10	Mur - Mur avec porte	Peinture + enduit plâtre sur mur béton	



PRELEVEMENT : P014
OUVRAGE



Pièce ou local	Localisation	Matériau ou produit	PRESENCE OU ABSENCE D'AMIANTE :
RDC - Box n°1	Mur - Mur avec porte	Peinture + enduit plâtre sur mur béton	



PRELEVEMENT : P015

Pièce ou local	Localisation	Matériau ou produit	PRESENCE OU ABSENCE D'AMIANTE :	
RDC - Sanitaires	Doublage n°1 - Murs	Bande et enduit de jointoiement des plaques de plâtre		

PRELEVEMENT : P016

Pièce ou local	Localisation	Matériau ou produit	PRESENCE OU ABSENCE D'AMIANTE :	
RDC - Sanitaires	Doublage n°2 - Plafond	Bande et enduit de jointoiement des plaques de plâtre		

PRELEVEMENT : P017

Pièce ou local	Localisation	Matériau ou produit	PRESENCE OU ABSENCE D'AMIANTE :	
RDC - Sanitaires	Plinthes - Plinthes	Colle de plinthes carrelage		

PRELEVEMENT : P018

Pièce ou local	Localisation	Matériau ou produit	PRESENCE OU ABSENCE D'AMIANTE :	
RDC - Sanitaires	Faïence - Faïence	Colle de faïence		

PRELEVEMENT : P019

Pièce ou local	Localisation	Matériau ou produit	PRESENCE OU ABSENCE D'AMIANTE :	
RDC - Sanitaires	Sol - Sol	Colle de carrelage		

**PRELEVEMENT : P020
OUVRAGE**

Pièce ou local	Localisation	Matériau ou produit	PRESENCE OU ABSENCE D'AMIANTE :	
RDC - Salle de réunion	Murs - Murs	Enduit ciment + peinture		

PRELEVEMENT : P021
OUVRAGE



Pièce ou local	Localisation	Matériau ou produit	PRESENCE OU ABSENCE D'AMIANTE :
RDC - Salle de réunion	Sol - Sol	Peintures de sol sur béton	



PRELEVEMENT : P022
OUVRAGE



Pièce ou local	Localisation	Matériau ou produit	PRESENCE OU ABSENCE D'AMIANTE :
RDC - TGBT	Doublages - Doublages	Bande et enduit de jointoiement des plaques de plâtre (pièces sèches)	



PRELEVEMENT : P023

Pièce ou local	Localisation	Matériau ou produit	PRESENCE OU ABSENCE D'AMIANTE :
RDC - Box n°18	Calorifugeages - Calorifugeages	Bande de scotch sur calo	



PRELEVEMENT : P024
OUVRAGE

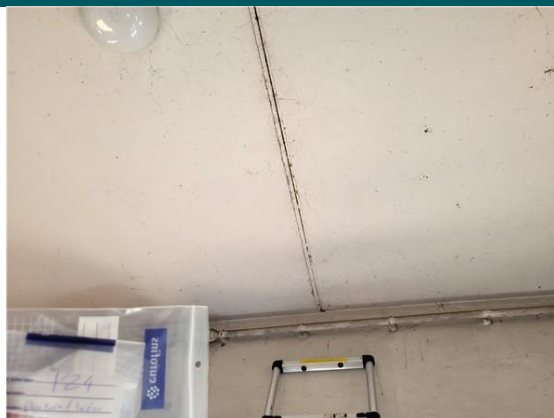

Pièce ou local	Localisation	Matériau ou produit	PRESENCE OU ABSENCE D'AMIANTE :
RDC - Salle de réunion	Plafond - Plafond	peinture + dalle béton	



PRELEVEMENT : P025
OUVRAGE



Pièce ou local	Localisation	Matériau ou produit	PRESENCE OU ABSENCE D'AMIANTE :
RDC - Circulation	Plafond - Plafond	peinture + dalle béton	



PRELEVEMENT : P026
OUVRAGE

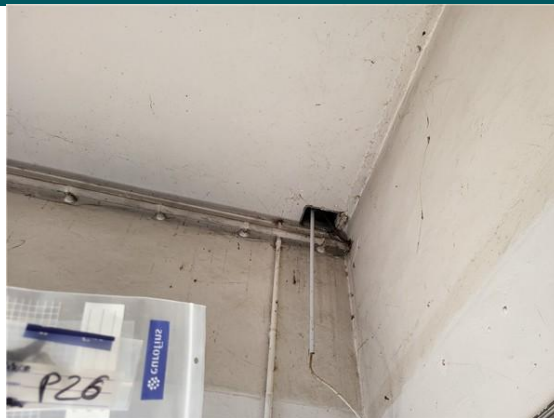

Pièce ou local	Localisation	Matériau ou produit	PRESENCE OU ABSENCE D'AMIANTE :
RDC - Salle de réunion	Aération - Aération	Conduit fibrociment	





PROCES VERBAUX D'ANALYSES LABORATOIRE



CE RAPPORT NE PEUT ÊTRE UTILISÉ OU REPRODUIT QUE DANS SON INTÉGRALITÉ

PV_00720250801627476

Eurofins Analyses Pour Le Bâtiment Nord-Ouest CEBAT

 QUALICONSULT IMMOBILIER SAS
 Monsieur Guillaume COCHIN
 Avenue des Hauts Grigneux
 76420 BIHOREL

RAPPORT D'ANALYSE D'AMIANTE DANS LES MATERIAUX

N° de rapport d'analyse : AR-25-NM-054880-01 Date d'émission de rapport : 09/08/2025 0:11 Page 1/7
 Dossier N° : 25NM029677 Date de réception : 06/08/2025 Date d'analyse : 06/08/2025
 Référence dossier Client:
 5227792 A - Ecurie Balladin La Cochère 61310 GOUFFERN EN AUGE

N° éch.	Référence client	Description visuelle	Technique utilisée / Analyste	Préparation		Résultats
				Nb prep / Nb grilles ou lames	Type	
001	P001-Ext - Façades - Façades - Façades n°1 - Enduit projeté	Matériau de type peinture (pulvérulent) (gris) ; matériau semi-dur (beige) ; matériau semi-dur de type ciment (gris) ; matériau dur de type béton (gris)	MET * / DFJ3	1 / 1 *	Calcination et attaque chimique et mécanique (méthode interne de traitement)	Fibres d'amiante non détectées *
002	P002-Ext - Façades - Façades - Façades n°2 - Enduit projeté	Matériau semi-dur de type enduit (cimenteux) (granulaire) (beige)	MET * / DFJ3	1 / 1 *	Calcination et attaque chimique et mécanique (méthode interne de traitement)	Fibres d'amiante non détectées *
003	P003-Ext - Toiture - Toiture - Toiture n°1 - Ardoises fibrociment	Matériau dur de type ardoise (fibreuse) (gris)	MOLP * / RY2W	2 / 2 *	- *	Fibres d'amiante de type chrysotile *
004	P004-Ext - Toiture - Toiture - Toiture n°2 - Faîtage fibrociment	Matériau (pulvérulent) (noir) ; matériau dur fibreux de type fibres-ciment (gris)	MOLP * / RY2W	2 / 2 *	- *	Fibres d'amiante de type chrysotile *
005	P005-RDC - Box n°10 - Mur donnant sur l'extérieur - Mur - Peinture blanche + enduit plâtre sur mur béton	Matériau de type peinture (blanc) ; matériau semi-dur de type enduit (beige) ; matériau dur de type béton (gris)	MET * / DFJ3	1 / 1 *	Calcination et attaque chimique et mécanique (méthode interne de traitement)	Fibres d'amiante non détectées *

Tous les éléments de traçabilité sont disponibles sur demande. La reproduction de ce document n'est autorisée que sous sa forme intégrale. Il comporte 7 page(s). Les résultats du présent rapport s'appliquent aux objets tels qu'ils ont été reçus et ne concernent que les objets soumis à l'essai. Seules certaines prestations rapportées dans ce document sont couvertes par l'accréditation. Elles sont identifiées par le symbole *.

Eurofins Analyses Pour Le Bâtiment Nord-Ouest CEBAT

Bâtiment B1, 1294, rue Achille PERES

F-59640 DUNKERQUE, FRANCE

 Tél: +33388916531; +33 3 28 69 72 90 - Fax: +33388916531 - Site Web: <https://www.eurofins.fr/amiante/analyses/>

S.A.S. au capital de 7 500€ RCS DUNKERQUE SIRET 441 675 451 00054 TVA FR60 441 675 451 APE 7112B

 ACCREDITATION N°
 1- 1935
 Portée disponible sur
www.cofrac.fr

CE RAPPORT NE PEUT ÊTRE UTILISÉ OU REPRODUIT QUE DANS SON INTÉGRALITÉ

Eurofins Analyses Pour Le Bâtiment Nord-Ouest CEBAT

RAPPORT D'ANALYSE D'AMIANTE DANS LES MATERIAUX

N° de rapport d'analyse : AR-25-NM-054880-01 Date d'émission de rapport : 09/08/2025 0:11 Page 2/7
 Dossier N° : 25NM029677 Date de réception : 06/08/2025 Date d'analyse : 06/08/2025
 Référence dossier Client:
 5227792 A - Ecurie Balladin La Cochère 61310 GOUFFERN EN AUGE

N° éch.	Référence client	Description visuelle	Technique utilisée / Analyste	Préparation		Résultats
				Nb prep / Nb grilles ou lames	Type	
006	P006-RDC - Box n°1 - Mur donnant sur l'extérieur - Mur - Peinture blanche + enduit plâtre sur mur béton	Matériau (pulvérulent) (gris) ; matériau de type peinture (blanc) ; matériau semi-dur de type enduit (blanc)	MET * / DFJ3	1 / 1 *	Calcination et attaque chimique et mécanique (méthode interne de traitement)	Fibres d'amiante non détectées *
007	P007-RDC - Box n°10 - Mur donnant sur l'extérieur - Mur - Peinture noire + enduit plâtre sur mur béton	Matériau de type peinture (noir) ; matériau dur de type béton (gris)	MET * / DFJ3	1 / 1 *	Calcination et attaque chimique et mécanique (méthode interne de traitement)	Fibres d'amiante non détectées *
008	P008-RDC - Box n°1 - Mur donnant sur l'extérieur - Mur - Peinture noire + enduit plâtre sur mur béton	Matériau de type peinture (noir) ; matériau semi-dur de type enduit (blanc) ; matériau semi-dur de type ciment (poudreux) (gris)	MET * / DFJ3	1 / 1 *	Calcination et attaque chimique et mécanique (méthode interne de traitement)	Fibres d'amiante non détectées *
009	P009-RDC - Box n°10 - Mur de refend - Mur - Peinture blanche + enduit plâtre sur mur béton	Matériau (pulvérulent) (gris) ; matériau de type peinture (blanc) ; matériau semi-dur de type enduit (blanc)	MET * / DFJ3	1 / 1 *	Calcination et attaque chimique et mécanique (méthode interne de traitement)	Fibres d'amiante non détectées *
010	P010-RDC - Box n°1 - Mur de refend - Mur - Peinture blanche + enduit plâtre sur mur béton	Matériau de type peinture (blanc) ; matériau semi-dur de type enduit (blanc) ; matériau semi-dur de type ciment (gris)	MET * / DFJ3	1 / 1 *	Calcination et attaque chimique et mécanique (méthode interne de traitement)	Fibres d'amiante de type chrysotile *

Tous les éléments de traçabilité sont disponibles sur demande. La reproduction de ce document n'est autorisée que sous sa forme intégrale. Il comporte 7 page(s). Les résultats du présent rapport s'appliquent aux objets tels qu'ils ont été reçus et ne concernent que les objets soumis à l'essai. Seules certaines prestations rapportées dans ce document sont couvertes par l'accréditation. Elles sont identifiées par le symbole *.

Eurofins Analyses Pour Le Bâtiment Nord-Ouest CEBAT

Bâtiment B1, 1294, rue Achille PERES

F-59640 DUNKERQUE, FRANCE

Tél : +33388916531 ; +33 3 28 69 72 90 - Fax : +33388916531 - Site Web : <https://www.eurofins.fr/amiante/analyses/>

S.A.S. au capital de 7 500€ RCS DUNKERQUE SIRET 441 675 451 00054 TVA FR60 441 675 451 APE 7112B

ACCREDITATION N°

1- 1935

Portée disponible sur

www.cofrac.fr



CE RAPPORT NE PEUT ÊTRE UTILISÉ OU REPRODUIT QUE DANS SON INTÉGRALITÉ

Eurofins Analyses Pour Le Bâtiment Nord-Ouest CEBAT

RAPPORT D'ANALYSE D'AMIANTE DANS LES MATERIAUX

N° de rapport d'analyse : AR-25-NM-054880-01 Date d'émission de rapport : 09/08/2025 0:11 Page 3/7
Dossier N° : 25NM029677 Date de réception : 06/08/2025 Date d'analyse : 06/08/2025
Référence dossier Client:
5227792 A - Ecurie Balladin La Cochère 61310 GOUFFERN EN AUGE

N° éch.	Référence client	Description visuelle	Technique utilisée / Analyste	Préparation		Résultats
				Nb prep / Nb grilles ou lames	Type	
011	P011-RDC - Box n°10 - Mur de refend - Mur - Peinture noire + enduit plâtre sur mur béton	Matériau de type peinture (noir) ; matériau semi-dur de type enduit (cimenteux) (gris)	MET * / DFJ3	1 / 1 *	Calcination et attaque chimique et mécanique (méthode interne de traitement)	Fibres d'amiante de type chrysotile *
012	P012-RDC - Box n°1 - Mur de refend - Mur - Peinture noire + enduit plâtre sur mur béton	Matériau de type peinture (noir) + (blanc) ; matériau (pulvérulent) (gris) en traces	MET * / DFJ3	1 / 1 *	Calcination et attaque chimique et mécanique (méthode interne de traitement)	Fibres d'amiante non détectées *
013	P013-RDC - Box n°10 - Mur avec porte - Mur - Peinture + enduit plâtre sur mur béton	Matériau de type système d'enduit peinture (blanc) ; matériau semi-dur de type ciment (gris)	MET * / DFJ3	1 / 1 *	Calcination et attaque chimique et mécanique (méthode interne de traitement)	Fibres d'amiante non détectées *
014	P014-RDC - Box n°1 - Mur avec porte - Mur - Peinture + enduit plâtre sur mur béton	Matériau (pulvérulent) (gris) ; matériau de type peinture (blanc) ; matériau semi-dur de type enduit (blanc) ; matériau semi-dur de type ciment (gris)	MET * / DFJ3	1 / 1 *	Calcination et attaque chimique et mécanique (méthode interne de traitement)	Fibres d'amiante de type chrysotile *
015	P015-RDC - Sanitaires - Murs - Doublage n°1 - Bande et enduit de jointoiement des plaques de plâtre	Matériau de type peinture (beige) ; matériau semi-dur de type enduit (blanc) ; matériau souple fibreux de type papier, carton (blanc) ; matériau semi-dur de type enduit (blanc) ; matériau souple fibreux de type papier, carton (marron) en traces ; matériau semi-dur de type plâtre (blanc) en traces	MET * / DFJ3	1 / 1 *	Calcination et attaque chimique et mécanique (méthode interne de traitement)	Fibres d'amiante non détectées *

Tous les éléments de traçabilité sont disponibles sur demande. La reproduction de ce document n'est autorisée que sous sa forme intégrale. Il comporte 7 page(s). Les résultats du présent rapport s'appliquent aux objets tels qu'ils ont été reçus et ne concernent que les objets soumis à l'essai. Seules certaines prestations rapportées dans ce document sont couvertes par l'accréditation. Elles sont identifiées par le symbole *.

Eurofins Analyses Pour Le Bâtiment Nord-Ouest CEBAT
Bâtiment B1, 1294, rue Achille PERES
F-59640 DUNKERQUE, FRANCE
Tél : +33388916531 ; +33 3 28 69 72 90 - Fax : +33388916531 - Site Web : <https://www.eurofins.fr/amiante/analyses/>
S.A.S. au capital de 7 500€ RCS DUNKERQUE SIRET 441 675 451 00054 TVA FR60 441 675 451 APE 7112B

ACCREDITATION N°
1- 1935
Portée disponible sur
www.cofrac.fr



CE RAPPORT NE PEUT ÊTRE UTILISÉ OU REPRODUIT QUE DANS SON INTÉGRALITÉ

RAPPORT D'ANALYSE D'AMIANTE DANS LES MATERIAUX

N° de rapport d'analyse : AR-25-NM-054880-01 Date d'émission de rapport : 09/08/2025 0:11 Page 4/7
Dossier N° : 25NM029677 Date de réception : 06/08/2025 Date d'analyse : 06/08/2025
Référence dossier Client:
5227792 A - Ecurie Balladin La Cochère 61310 GOUFFERN EN AUGE

N° éch.	Référence client	Description visuelle	Technique utilisée / Analyste	Préparation		Résultats
				Nb prep / Nb grilles ou lames	Type	
016	P016-RDC - Sanitaires - Plafond - Doublage n°2 - Bande et enduit de jointoiement des plaques de plâtre	Matériau de type peinture (blanc) ; matériau semi-dur de type enduit (blanc) ; matériau souple fibreux de type papier, carton (blanc) ; matériau semi-dur de type enduit (blanc) ; matériau souple fibreux de type papier, carton (marron) ; matériau semi-dur de type plâtre (blanc)	MET * / DFJ3	1 / 1 *	Calcination et attaque chimique et mécanique (méthode interne de traitement)	Fibres d'amiante non détectées *
017	P017-RDC - Sanitaires - Plinthes - Plinthes - Colle de plinthes carrelage	Matériau dur de type ciment-colle (blanc) ; matériau semi-dur (blanc) ; matériau souple fibreux de type papier, carton (marron)	MET * / DFJ3	1 / 1 *	Calcination et attaque chimique et mécanique (méthode interne de traitement)	Fibres d'amiante non détectées *
		Matériau dur de type carrelage, faïence (beige)	- *	- / - *	- *	Couche(s) non concernée(s) par la demande
018	P018-RDC - Sanitaires - Faïence - Faïence - Colle de faïence	Matériau dur de type ciment-colle (blanc) ; matériau semi-dur (blanc) ; matériau souple fibreux de type papier, carton (beige)	MET * / DFJ3	1 / 1 *	Calcination et attaque chimique et mécanique (méthode interne de traitement)	Fibres d'amiante non détectées *
		Matériau dur de type carrelage, faïence (blanc)	- *	- / - *	- *	Couche(s) non concernée(s) par la demande
019	P019-RDC - Sanitaires - Sol - Sol - Colle de carrelage					

Tous les éléments de traçabilité sont disponibles sur demande. La reproduction de ce document n'est autorisée que sous sa forme intégrale. Il comporte 7 page(s). Les résultats du présent rapport s'appliquent aux objets tels qu'ils ont été reçus et ne concernent que les objets soumis à l'essai. Seules certaines prestations rapportées dans ce document sont couvertes par l'accréditation. Elles sont identifiées par le symbole *.

Eurofins Analyses Pour Le Bâtiment Nord-Ouest CEBAT

Bâtiment B1, 1294, rue Achille PERES

F-59640 DUNKERQUE, FRANCE

Tél : +33388916531 ; +33 3 28 69 72 90 - Fax : +33388916531 - Site Web : <https://www.eurofins.fr/amiante/analyses/>

S.A.S. au capital de 7 500€ RCS DUNKERQUE SIRET 441 675 451 00054 TVA FR60 441 675 451 APE 7112B

ACCREDITATION N°

1- 1935

Portée disponible sur

www.cofrac.fr

Eurofins Analyses Pour Le Bâtiment Nord-Ouest CEBAT

RAPPORT D'ANALYSE D'AMIANTE DANS LES MATERIAUX

N° de rapport d'analyse : AR-25-NM-054880-01 Date d'émission de rapport : 09/08/2025 0:11 Page 5/7
Dossier N° : 25NM029677 Date de réception : 06/08/2025 Date d'analyse : 06/08/2025
Référence dossier Client:
5227792 A - Ecurie Balladin La Cochère 61310 GOUFFERN EN AUGE

N° éch.	Référence client	Description visuelle	Technique utilisée / Analyste	Préparation		Résultats
				Nb prep / Nb grilles ou lames	Type	
		Matériau dur de type ciment-colle (gris) (foncé) ; matériau dur de type béton (gris)	MET * / DFJ3	1 / 1 *	Calcination et attaque chimique et mécanique (méthode interne de traitement)	Fibres d'amiante non détectées *
020	P020-RDC - Salle de réunion - Murs - Murs - Enduit ciment + peinture	Matériau de type peinture (blanc) ; matériau semi-dur de type enduit (beige) ; matériau semi-dur de type ciment (gris)	MET * / DFJ3	1 / 1 *	Calcination et attaque chimique et mécanique (méthode interne de traitement)	Fibres d'amiante non détectées *
021	P021-RDC - Salle de réunion - Sol - Sol - Peintures de sol sur béton	Matériau de type peinture (jaune) ; matériau de type peinture (rouge) ; matériau semi-dur de type ciment (gris)	MET * / DFJ3	1 / 1 *	Calcination et attaque chimique et mécanique (méthode interne de traitement)	Fibres d'amiante non détectées *
022	P022-RDC - TGBT - Doublages - Doublages - Bande et enduit de jointoiement des plaques de plâtre (pièces sèches)	Matériau fibreux de type papier peint (beige) ; matériau de type peinture (blanc) ; matériau semi-dur de type enduit (blanc) ; matériau souple fibreux de type papier, carton (blanc) ; matériau semi-dur de type enduit (blanc)	MET * / DFJ3	1 / 1 *	Calcination et attaque chimique et mécanique (méthode interne de traitement)	Fibres d'amiante non détectées *
023	P023-RDC - Box n°18 - Calorifugeages - Calorifugeages - Bande de scotch sur calo	Matériau de type peinture (blanc) ; matériau souple (noir) ; matériau (pulvérulent) (marron) en traces	MET * / DFJ3	1 / 1 *	Calcination et attaque chimique et mécanique (méthode interne de traitement)	Fibres d'amiante non détectées *

Tous les éléments de traçabilité sont disponibles sur demande. La reproduction de ce document n'est autorisée que sous sa forme intégrale. Il comporte 7 page(s). Les résultats du présent rapport s'appliquent aux objets tels qu'ils ont été reçus et ne concernent que les objets soumis à l'essai. Seules certaines prestations rapportées dans ce document sont couvertes par l'accréditation. Elles sont identifiées par le symbole *.

Eurofins Analyses Pour Le Bâtiment Nord-Ouest CEBAT
Bâtiment B1, 1294, rue Achille PERES
F-59640 DUNKERQUE, FRANCE
Tél: +33388916531; +33 3 28 69 72 90 - Fax: +33388916531 - Site Web: <https://www.eurofins.fr/amiante/analyses/>
S.A.S. au capital de 7 500€ RCS DUNKERQUE SIRET 441 675 451 00054 TVA FR60 441 675 451 APE 7112B

ACCREDITATION N°
1- 1935
Portée disponible sur
www.cofrac.fr



CE RAPPORT NE PEUT ÊTRE UTILISÉ OU REPRODUIT QUE DANS SON INTÉGRALITÉ

RAPPORT D'ANALYSE D'AMIANTE DANS LES MATERIAUX

N° de rapport d'analyse : AR-25-NM-054880-01 Date d'émission de rapport : 09/08/2025 0:11 Page 6/7
Dossier N° : 25NM029677 Date de réception : 06/08/2025 Date d'analyse : 06/08/2025
Référence dossier Client:
5227792 A - Ecurie Balladin La Cochère 61310 GOUFFERN EN AUGE

N° éch.	Référence client	Description visuelle	Technique utilisée / Analyste	Préparation		Résultats
				Nb prep / Nb grilles ou lames	Type	
024	P024-RDC - Salle de réunion - Plafond - peinture + dalle béton	Matériau de type peinture (blanc) ; matériau dur de type béton (gris)	MET * / DFJ3	1 / 1 *	Calcination et attaque chimique et mécanique (méthode interne de traitement)	Fibres d'amiante non détectées *
025	P025-RDC - Circulation - Plafond - Plafond - peinture + dalle béton	Matériau de type système d'enduit peinture (blanc) ; matériau dur de type béton (gris)	MET * / DFJ3	1 / 1 *	Calcination et attaque chimique et mécanique (méthode interne de traitement)	Fibres d'amiante non détectées *
026	P026-RDC - Salle de réunion - Aération - Conduit fibrociment	Matériau de type peinture (blanc) ; matériau de type peinture (gris) ; matériau dur fibreux de type fibres-ciment (gris)	MOLP * / RY2W	2 / 2 *	- *	Fibres d'amiante de type chrysotile *

Méthodes d'analyses employées pour la recherche qualitative des fibres d'amiante dans les matériaux :

Traitement par une méthode interne (mode opératoire T-MOLP-WO24083) en vue d'une identification des fibres au Microscope Optique à Lumière Polarisée (MOLP) selon le guide HSG 248 - annexe 2.

Traitement par une méthode interne (mode opératoire T-PM-WO22725) en vue d'une identification des fibres au Microscope Electronique à Transmission (MET) selon parties utiles de la norme NFX 43-050.

Tous les éléments de traçabilité sont disponibles sur demande. La reproduction de ce document n'est autorisée que sous sa forme intégrale. Il comporte 7 page(s). Les résultats du présent rapport s'appliquent aux objets tels qu'ils ont été reçus et ne concernent que les objets soumis à l'essai. Seules certaines prestations rapportées dans ce document sont couvertes par l'accréditation. Elles sont identifiées par le symbole *.

Eurofins Analyses Pour Le Bâtiment Nord-Ouest CEBAT

Bâtiment B1, 1294, rue Achille PERES

F-59640 DUNKERQUE, FRANCE

Tél: +33388916531; +33 3 28 69 72 90 - Fax: +33388916531 - Site Web: <https://www.eurofins.fr/amiante/analyses/>

S.A.S. au capital de 7 500€ RCS DUNKERQUE SIRET 441 675 451 00054 TVA FR60 441 675 451 APE 7112B

ACCREDITATION N°
1- 1935
Portée disponible sur
www.cofrac.fr



Eurofins Analyses Pour Le Bâtiment Nord-Ouest CEBAT

RAPPORT D'ANALYSE D'AMIANTE DANS LES MATERIAUX

N° de rapport d'analyse : AR-25-NM-054880-01

Date d'émission de rapport : 09/08/2025 0:11

Page 7/7

Dossier N° : 25NM029677

Date de réception : 06/08/2025

Date d'analyse : 06/08/2025

Référence dossier Client:

5227792 A - Ecurie Balladin La Cochère 61310 GOUFFERN EN AUGE

NB 1 : Sauf information contraire sur ce rapport, le laboratoire effectue une analyse couche par couche de l'échantillon transmis par le commanditaire. Des composants décrits simultanément dans une même couche n'ont pas pu faire l'objet de prises d'essai séparées pour l'analyse.

NB 2 : "Fibres d'amiante non détectées au MOLP" s'entend comme : "aucune fibre d'amiante n'a été détectée, l'échantillon objet de l'essai peut éventuellement renfermer une teneur en fibre d'amiante optiquement observables** inférieure à la limite de détection. ** Pour être optiquement observable, une fibre doit avoir une largeur supérieure à 0,2 micromètre (µm)"; "Fibres d'amiante non détectées" au MET s'entend comme : " aucune fibre d'amiante n'a été détectée, l'échantillon objet de l'essai peut éventuellement renfermer une teneur en fibre d'amiante inférieure à la limite de détection."

NB 3 : Pour la recherche d'amiante dans les matériaux, la limite de détection garantie par prise d'essai dans les matériaux (en MOLP et /ou en MET) est de 0.1% en masse.

NB 4 : Le présent rapport ne mentionne que les analyses conclusives. Toutefois, conformément à son offre et à l'arrêté du 1er octobre 2019, le laboratoire met en œuvre les deux techniques MOLP et META sur tous les échantillons massifs. La mention sur le rapport d'une technique d'analyse par MET indique que les échantillons ont été traités selon l'annexe 2 du guide HSG 248 (MOLP) mais sans aboutir à un résultat conclusif.

NB 5 : Analyse réalisée dans le cadre des textes réglementaires suivants : Décret n° 2017-899 du 9 mai 2017, Décret n° 2019-251 du 27 mars 2019, Décret n° 2011-629 du 3 juin 2011, Arrêté du 1er octobre 2019 (JORF n°0245 du 20 octobre 2019 texte n° 18) modifié par l'Arrêté du 26 décembre 2019, Arrêté du 25 juillet 2022 (JOFR n°0238 du 13 octobre 2022, texte n°10),), Arrêté du 3 juin 2025 (JORFN°0152 du 2 juillet 2025 texte N° 8).

NB 6 : Le rapport est établi dans le cadre du cas 1 de l'article 6 de l'arrêté du 1er octobre 2019 à savoir la détection et l'identification d'amiante délibérément ajouté dans les matériaux et produits manufacturés. Dans ce cadre l'indication 1/1 en META signifie que deux prises d'essais ont été réalisées et mélangées dans une préparation unique qui conduit à l'obtention d'une seule grille.



Fabien Dubuisson
Technicien(ne) Analyste Microscopie

Tous les éléments de traçabilité sont disponibles sur demande. La reproduction de ce document n'est autorisée que sous sa forme intégrale. Il comporte 7 page(s). Les résultats du présent rapport s'appliquent aux objets tels qu'ils ont été reçus et ne concernent que les objets soumis à l'essai. Seules certaines prestations rapportées dans ce document sont couvertes par l'accréditation. Elles sont identifiées par le symbole *.

Eurofins Analyses Pour Le Bâtiment Nord-Ouest CEBAT

Bâtiment B1, 1294, rue Achille PERES

F-59640 DUNKERQUE, FRANCE

Tél: +33388916531; +33 3 28 69 72 90 - Fax: +33388916531 - Site Web: <https://www.eurofins.fr/amiante/analyses/>

S.A.S. au capital de 7 500€ RCS DUNKERQUE SIRET 441 675 451 00054 TVA FR60 441 675 451 APE 7112B

ACCREDITATION N°
1- 1935
Portée disponible sur
www.cofrac.fr



CE RAPPORT NE PEUT ÊTRE UTILISÉ OU REPRODUIT QUE DANS SON INTÉGRALITÉ



DOCUMENT(S) REMI(S)



CE RAPPORT NE PEUT ÊTRE UTILISÉ OU REPRODUIT QUE DANS SON INTÉGRALITÉ



ATTESTATION D'ASSURANCE



ATTESTATION D'ASSURANCE

MMA IARD ASSURANCES MUTUELLES / MMA IARD atteste que : **QUALICONSULT IMMOBILIER**
(490 676 293 RCS Versailles) VELIZY PLUS – Bâtiment E – 1bis, rue du Petit Clamart - 78140 VELIZY VILLACOUBLAY

Est titulaire du contrat de **RESPONSABILITE CIVILE n°127106241** destiné à garantir les conséquences pécuniaires des fautes, erreurs, omissions qui pourraient être commises dans l'exercice des missions confiées en qualité de **diagnostiqueurs immobiliers**.

Les missions :

- Diagnostic amiante et hydrocarbures aromatiques polycycliques avant travaux ou démolition,
- Diagnostics amiante avant-vente,
- Dossier technique amiante,
- Diagnostic gaz,
- Diagnostic termites,
- Exposition au plomb (CREP),
- Risques naturels et technologiques,
- Diagnostic de performance énergétique,
- Diagnostic légionellose,
- Diagnostic radon,
- Etat des lieux,
- Prêt conventionné : normes d'habitabilité, prêt à taux zéro,
- Contrôle périodique amiante,
- Etat parasitaire,
- Loi Carrez,
- Diagnostic Métrage Habitable Loi Boutin,
- Etat de l'installation électrique intérieure,
- Millièmes/Tantièmes,
- Diagnostic technique SRU,
- Recherche de plomb dans l'eau,
- Recherche de plomb avant et après travaux,
- Etat descriptif relatif à la décence et la performance technique du logement (loi Scellier),
- Assainissement autonome et privatif,
- Diagnostic conformité piscine,
- Diagnostic gestion des déchets issus de démolition,
- Assistance dans l'évaluation des risques professionnels pour la santé et la sécurité des travailleurs (décret 2001-1016 du 5 nov. 2001) : document unique
- Repérage des matériaux contenant des Fibres Céramiques Réfractaires,
- Mesure d'empoussièrement
- Contrôle visuel amiante
- Analyse mâchefer
- Potabilité de l'eau
- Analyse ponctuelle d'éléments vis-à-vis de l'amiante
- Dossier amiante partie privative (DAPP)
- Analyse ponctuelle plomb
- Chiffrage remise en état après état des lieux de sortie
- Diagnostic installation d'assainissement non collectif
- Diagnostic installation d'assainissement collectif
- Diagnostic alex pour QUALITEL
- Diagnostic Sicile cristalline.
- Mission d'analyse ponctuelle en caractérisation des hydrocarbures (C10 – C40)
- Audit énergétique réglementaire selon le Décret N° 2022-780 du 4 mai 2022 relatif à l'audit énergétique mentionné à l'article L.126-28-1 du code de la construction et de l'habitation.
- Diagnostic portant sur la gestion des produits, équipements, matériaux et déchets issus de la démolition ou de la rénovation significative DPEMD (arrêté du 26/03/2023)

Les sommes assurées :

- RC Exploitation : 8.000.000 € tous dommages confondus par sinistre
- RC Professionnelle : 2.000.000 € tous dommages confondus par sinistre et par année

La présente attestation est délivrée pour valoir ce que de droit pour la période du **1^{er} janvier 2025 au 31 décembre 2025**. Elle ne peut engager la compagnie au-delà des clauses, limites et conditions de la police à laquelle elle se réfère, notamment en cas de suspension et de résiliation.

Fait à Paris, le : 20/12/2024

L'assureur

MMA IARD SA
RCS Le Mans 440 048 882
Siège Social : 160, rue Henri Champion
72030 LE MANS CEDEX 9

E. Lecomte

MMA IARD Assurances Mutuelles
Société d'assurance mutuelle à cotisations fixes
RCS Le Mans 775 692 126

MMA IARD
Société anonyme, au capital de 537 052 368 euros entièrement versé
RCS Le Mans 440 048 882

Sièges sociaux : 160, rue Henri Champion – 72030 Le Mans Cedex 9 - Entreprises régies par le code des assurances

IDU REP Eco circulaire FR231780 03XLOT



CE RAPPORT NE PEUT ÊTRE UTILISÉ OU REPRODUIT QUE DANS SON INTÉGRALITÉ



CERTIFICAT DE QUALIFICATION



Certificat de compétences Diagnosticueur Immobilier

N° CPDI4544 Version 008

Je soussigné, Etienne LAMY, Directeur Opérationnel d'I.Cert, atteste que :

Monsieur COCHIN Guillaume

Est certifié(e) selon le référentiel I.Cert en vigueur (CPE DI DR 06 (cycle de 7 ans)), dispositif de certification de personnes réalisant des diagnostics immobiliers pour les missions suivantes :

Amiante avec mention	Amiante Avec Mention (1) Date d'effet : 05/04/2023 - Date d'expiration : 04/04/2030
Amiante sans mention	Amiante Sans Mention (1) Date d'effet : 05/04/2023 - Date d'expiration : 04/04/2030
DPE individuel	Diagnostic de performance énergétique sans mention : DPE individuel (2) Date d'effet : 16/04/2024 - Date d'expiration : 15/04/2031
Electricité	Etat de l'installation intérieure électrique (1) Date d'effet : 18/09/2022 - Date d'expiration : 17/09/2029
Gaz	Etat de l'installation intérieure gaz (1) Date d'effet : 18/09/2022 - Date d'expiration : 17/09/2029
Plomb	Plomb : Constat du risque d'exposition au plomb (1) Date d'effet : 13/03/2024 - Date d'expiration : 12/03/2031

En foi de quoi ce certificat est délivré, pour valoir et servir ce que de droit.

Ce certificat n'implique qu'une présomption de certification. Sa validité peut être vérifiée à l'adresse

<https://www.icert.fr/liste-des-certifies/>

Valide à partir du 01/09/2024.

(1) Arrêté du 1er juillet 2024 définissant les critères de certification des diagnostiqueurs intervenant dans les domaines du diagnostic amiante, électrique, gaz, plomb et termites, de leurs organismes de formation et les exigences applicables aux organismes de certification

(2) Arrêté du 29 juillet 2023 définissant les critères de certification des diagnostiqueurs intervenant dans le domaine du diagnostic de performance énergétique, de leurs organismes de formation et les exigences applicables aux organismes de certification et modifiant l'arrêté du 24 décembre 2021, définissant les critères de certification des opérateurs de diagnostic technique et des organismes de formation et d'accréditation des organismes de certification

Certification de personnes
Diagnosticueur
Portée disponible sur www.icert.frI.Cert - Parc d'Affaires, Espace Performance - Bât K
35760 Saint-Grégoire

CPE DI FR 11 rev19

CE RAPPORT NE PEUT ÊTRE UTILISÉ OU REPRODUIT QUE DANS SON INTÉGRALITÉ